

SITUACIÓN DEFICIENCIAS DETERMINADAS: PREVIO DURANTE POSTERIOR

DEPARTAMENTO:	ESCUINTLA	MUNICIPIO:	NUEVA CONCEPCION
NOMBRE DEL ESTABLECIMIENTO:	ESCUELA OFICIAL RURAL MIXTA	DIRECCIÓN DEL ESTABLECIMIENTO:	TROCHA 6 CALLE PALO BLANCO
CÓDIGO DEL ESTABLECIMIENTO:	05-13-0558-43	FECHA:	10/10/2024



Foto 1: 1.1 Sustitución de lámina, por lámina troquelada aluzinc calibre 26



Foto 2: 2.1 Mantenimiento a estructura de soporte de metal

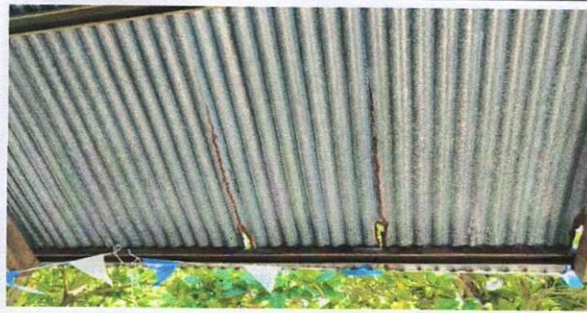

Foto 3: Sustitución de puerta



Foto 4: 4.4 Sustitución de puerta en servicios sanitarios



Foto 5: 5.6 Sustitución de balcones de metal





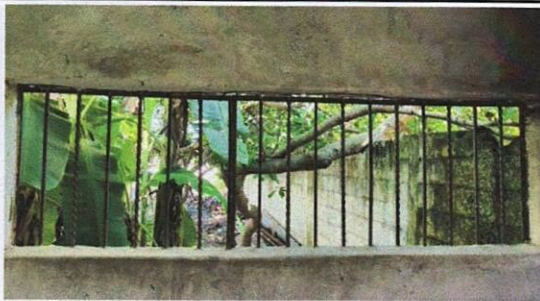

Foto 6: 6.8 Sustitución de piso cerámico

Observación: Si es necesario se pueden agregar hojas adicionales y actualizar el número de hojas.

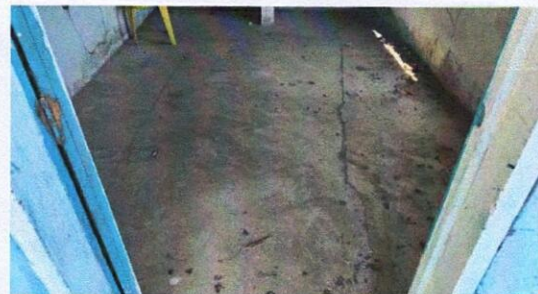
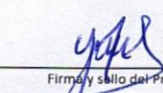
 Firma y sello del Presidente del Comité de Control de Calidad		 Firma y Sello Director Centro Educativo Público	
--	---	---	---

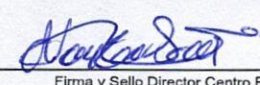
SITUACIÓN DEFICIENCIAS DETERMINADAS: PREVIO DURANTE POSTERIOR

DEPARTAMENTO:	ESCUINTLA	MUNICIPIO:	NUEVA CONCEPCION
NOMBRE DEL ESTABLECIMIENTO:	ESCUELA OFICIAL RURAL MIXTA	DIRECCIÓN DEL ESTABLECIMIENTO:	TROCHA 6 CALLE PALO BLANCO
CÓDIGO DEL ESTABLECIMIENTO:	05-13-0558-43	FECHA:	10/10/2024



Foto 7: 20.10 Sustitución de pila de cemento de dos lavaderos



Foto 8: 20.2 Sustitución de estufa rural completa



Foto 9: 10.3 Sustitución de inodoro



Foto 10: 18.7 Sustitución de bomba de agua



Foto 11: 18.2 Sustitución de depósito de agua 1100 lt



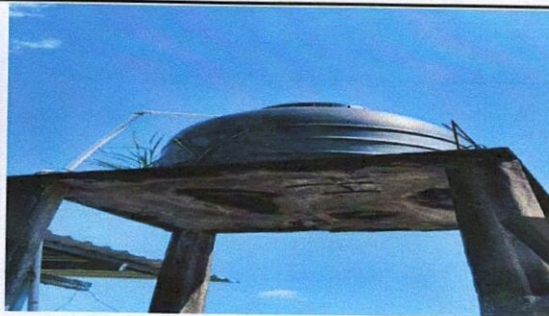

Foto 12: 21.1 Repello en Muro

Observación: Si es necesario se pueden agregar hojas adicionales y actualizar el número de hojas.

 Firma y sello del Presidente de la OPF	 Firma y Sello Director Centro Educativo Público
---	---

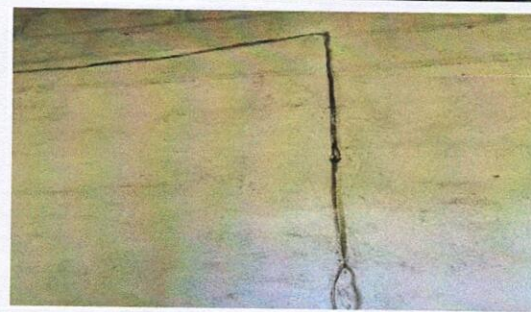