



**REGISTRO FOTOGRÁFICO  
PROGRAMA DE MANTENIMIENTO DE EDIFICIOS ESCOLARES PÚBLICOS**

PRA-FOR-123  
Versión 1

Ministerio de Educación  
Guatemala

SITUACIÓN DEFICIENCIAS DETERMINADAS

PREVIO

DURANTE

POSTERIOR

DEPARTAMENTO:	ESCUINTLA	MUNICIPIO:	NUEVA CONCEPCIÓN
NOMBRE DEL ESTABLECIMIENTO:	ESCUELA OFICIAL RURAL MIXTA	DIRECCIÓN DEL ESTABLECIMIENTO:	TROCHA DOS CALLE PALO BLANCO
CÓDIGO DEL ESTABLECIMIENTO:	05-13-0552-43	FECHA:	9/12/2024



Foto1: SUSTITUCIÓN DE LAMINA, POR LAMIAN TROQUELADA ALUZINC



Foto 2: SUSTITUCIÓN DE ESTRUCTURA DE MADERA, POR METAL



Foto 3: SUSTITUCIÓN DE PUERTAS DE SANITARIOS



Foto 4: SUSTITUCIÓN DE PUERTAS DE AULAS

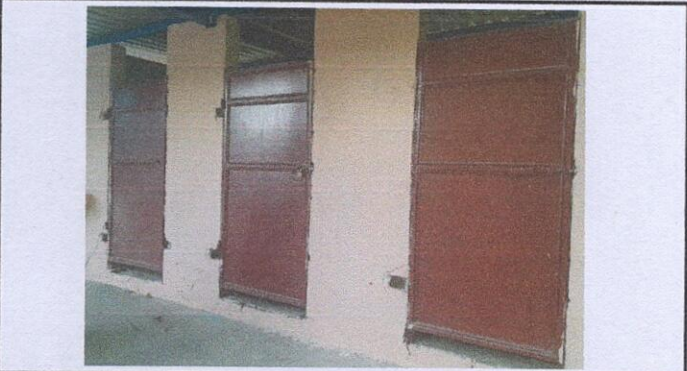

Foto 5: SUSTITUCIÓN DE PISO CERAMICO



Foto 6: REPARACIÓN DE PISO DE TORTA DE CONCRETO

Observación: Si es necesario se pueden agregar hojas adicionales y actualizar el número de hojas.

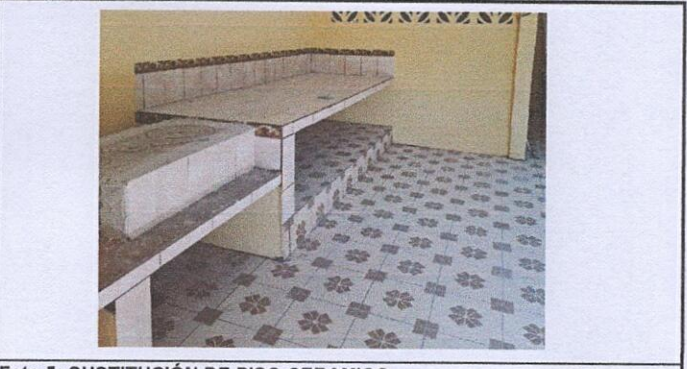
  
Firma y sello del Presidente de la ORE

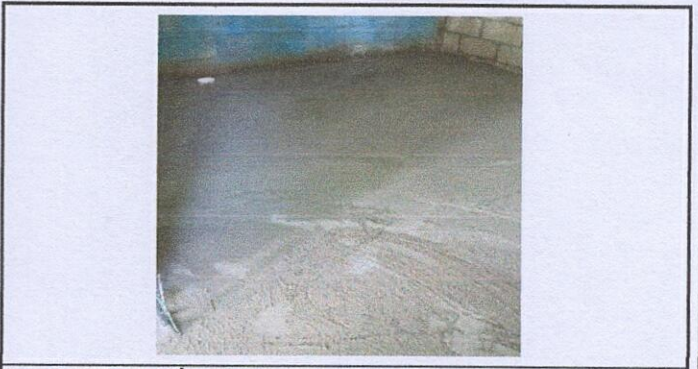

  
Firma y Sello Director, Centro Educativo Público

