

SITUACIÓN DEFICIENCIAS DETERMINADAS PREVIO DURANTE POSTERIOR

DEPARTAMENTO:	Escuintla	MUNICIPIO:	Nueva Concepción
NOMBRE DEL ESTABLECIMIENTO:	EORM	DIRECCIÓN DEL ESTABLECIMIENTO:	Trocha 13 Calle del Banco
CÓDIGO DEL ESTABLECIMIENTO:	05-13-0551-43	FECHA:	8/12/2024



FOTO 7: PINTURA (pintura de muros exteriores e interiores)



FOTO 8: MUROS PERIMETRALES (reparación de muro perimetral de block)



FOTO 9: REPARACIÓN DE REPELLO Y CERNIDO DE PAREDES (repello en muro)

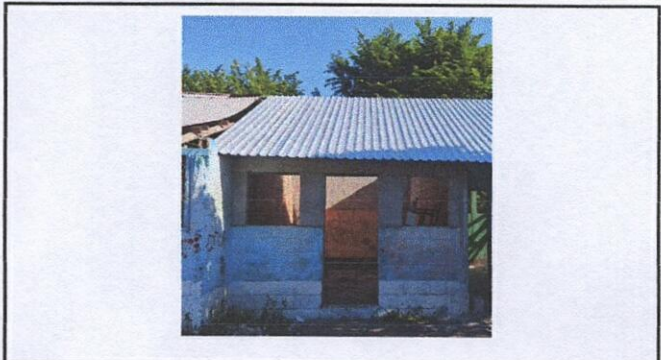

Observación: Si es necesario se pueden agregar hojas adicionales y actualizar el número de hojas.

Abraham Ortiz Lopez
Firma y sello del Presidente de la OPF

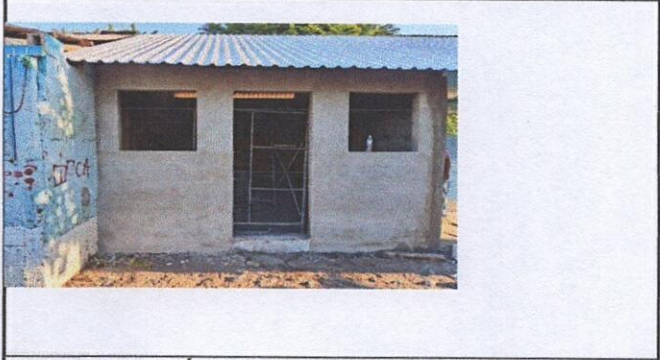
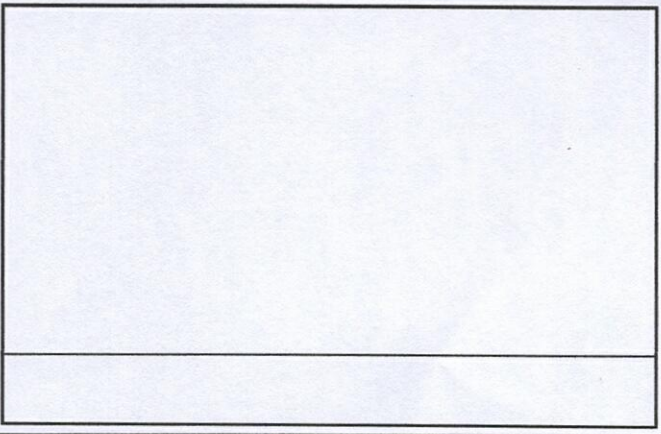
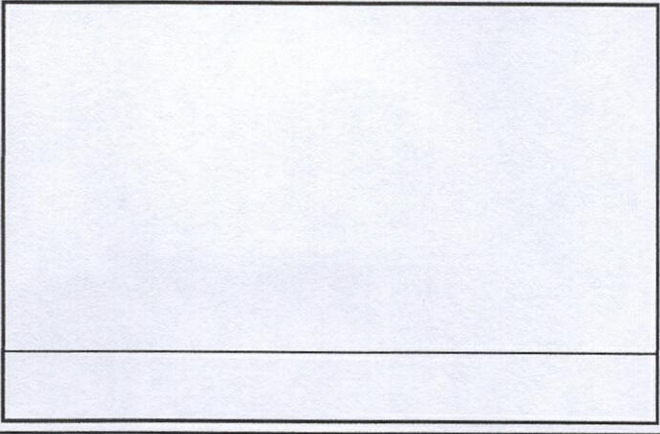
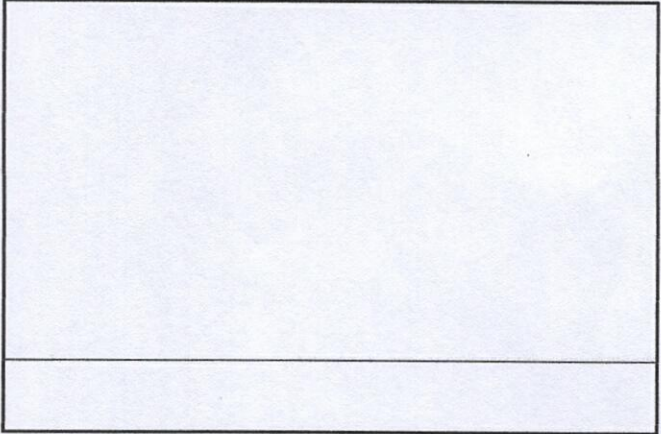

[Signature]
Firma y Sello Director Centro Educativo Público



SITUACIÓN DEFICIENCIAS DETERMINADAS PREVIO DURANTE POSTERIOR

DEPARTAMENTO:	Escuintla	MUNICIPIO:	Nueva Concepción
NOMBRE DEL ESTABLECIMIENTO:	EORM	DIRECCIÓN DEL ESTABLECIMIENTO:	Trocha 13 Calle del Banco
CÓDIGO DEL ESTABLECIMIENTO:	05-13-0551-43	FECHA:	8/12/2024



FOTO 1: CUBIERTA DE LÁMINA (sustitución de lámina, sustitución de capote)



FOTO 2: ESTRUCTURA DE TECHO (sustitución de estructura de soporte de metal, por metal)



FOTO 3: PUERTA DE METAL (Mantenimiento a estructura (lijado, cambio de tubo, cepillado, sujeción, aplicación de pintura)



FOTO 4: PUERTA DE METAL (sustitución de puerta)



FOTO 5: VENTANAS (sustitución de estructura de metal de ventana)



FOTO 6: PISO (sustitución de piso cerámico)

Observación: Si es necesario se pueden agregar hojas adicionales y actualizar el número de hojas.

Abraham Ortiz Lopez
Firma y sello del Presidente de la OPF



[Signature]
Firma y Sello Director Centro Educativo Público

