

SITUACIÓN DEFICIENCIAS DETERMINADAS PREVIÓ DURANTE POSTERIOR

DEPARTAMENTO:	ESCUINTLA	MUNICIPIO:	NUEVA CONCEPCION
NOMBRE DEL ESTABLECIMIENTO:	ESCUELA OFICIAL RURAL MIXTA	DIRECCIÓN DEL ESTABLECIMIENTO:	ALDEA SAN JOSE MOGOLLON
CÓDIGO DEL ESTABLECIMIENTO:	05-13-0544-43	FECHA:	01/12/2024



Foto 1: 4.5 Sustrucción de porton de metal



Foto2: 5.2 Sustrucción de estructura de metal de ventana en cocina



Foto 3: 6.8 Sustrucción de piso cerámico en la cocina



Foto 4: 9.1 Pintura en muros exteriores e interiores de cocina

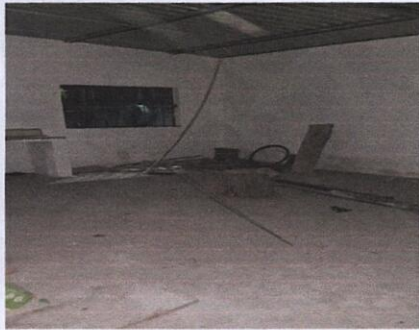

Foto 5: 20.2 Sustrucción de estufa rural (completa) incluye chimenea y plancha.



Foto 15: 20.10 Sustrucción de pila de cemento de dos lavaderos.

Observación: Si es necesario se pueden agregar hojas adicionales y actualizar el número de hojas.

[Handwritten Signature]
Firma y sello del Presidente de la OPE



[Handwritten Signature]
Firma y Sello Director Centro Educativo Público



SITUACIÓN DEFICIENCIAS DETERMINADAS PREVIO DURANTE POSTERIOR

DEPARTAMENTO:	ESCUINTLA	MUNICIPIO:	NUEVA CONCEPCION
NOMBRE DEL ESTABLECIMIENTO:	ESCUELA OFICIAL RURAL MIXTA	DIRECCIÓN DEL ESTABLECIMIENTO:	ALDEA SAN JOSE MOGOLLON
CÓDIGO DEL ESTABLECIMIENTO:	05-13-0544-43	FECHA:	01/12/2024



Foto 1: 4.5 Sustitución de porton de metal



Foto2: 5.2 Sustitución de estructura de metal de ventana en cocina



Foto 3: 6.8 Sustitución de piso cerámico en la cocina



Foto 4: 9.1 Pintura en muros exteriores e interiores de cocina



Foto 5: 20.2 Sustitución de estufa rural (completa) incluye chimenea y plancha.

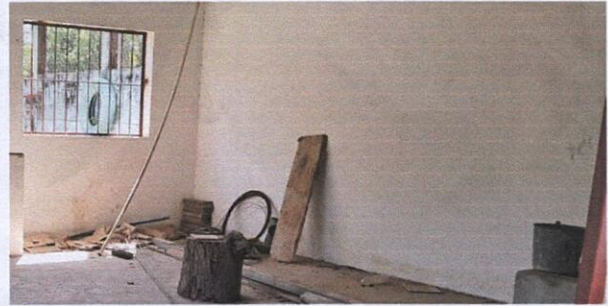

Foto 15: 20.10 Sustitución de pila de cemento de dos lavaderos.

Observación: Si es necesario se pueden agregar hojas adicionales y actualizar el número de hojas.

Firma y sello del Presidente de la OPF

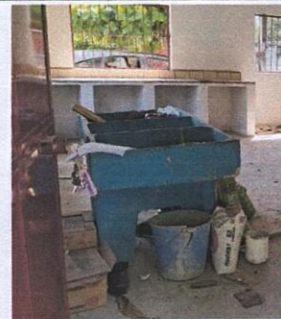
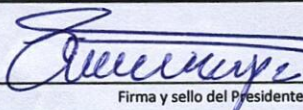

Firma y Sello Director Centro Educativo Público



SITUACIÓN DEFICIENCIAS DETERMINADAS PREVIO DURANTE POSTERIOR

DEPARTAMENTO:	ESCUINTLA	MUNICIPIO:	NUEVA CONCEPCION
NOMBRE DEL ESTABLECIMIENTO:	ESCUELA OFICIAL RURAL MIXTA	DIRECCIÓN DEL ESTABLECIMIENTO:	ALDEA SAN JOSE MOGOLLON
CÓDIGO DEL ESTABLECIMIENTO:	05-13-0544-43	FECHA:	01/12/2024



Foto 1: 4.5 Sustitución de porton de metal



Foto2: 5.2 Sustitución de estructura de metal de ventana en cocina



Foto 3: 6.8 Sustitución de piso cerámico en la cocina



Foto 4: 9.1 Pintura en muros exteriores e interiores de cocina

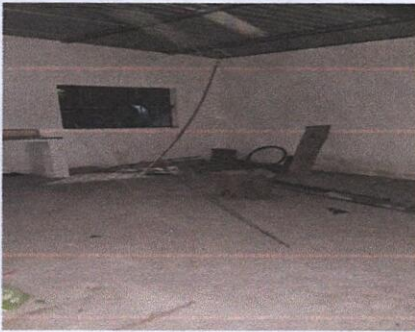

Foto 5: 20.2 Sustitución de estufa rural (completa) incluye chimenea y plancha.

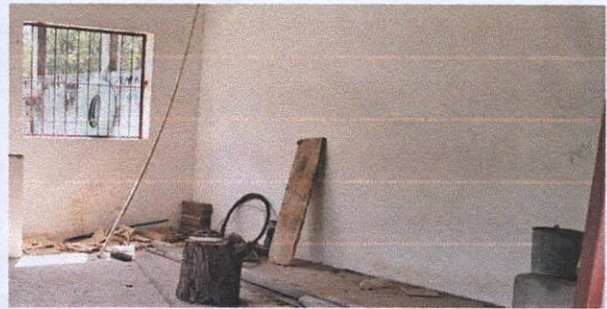

Foto 15: 20.10 Sustitución de pila de cemento de dos lavaderos.

Observación: Si es necesario se pueden agregar hojas adicionales y actualizar el número de hojas.

Firma y sello del Presidente de la OPF



Firma y Sello Director Centro Educativo Público

