

SITUACIÓN DEFICIENCIAS DETERMINADAS      PREVIO       DURANTE       POSTERIOR

DEPARTAMENTO:	ESCUINTLA	MUNICIPIO:	NUEVA CONCEPCION
NOMBRE DEL ESTABLECIMIENTO:	EORM	DIRECCIÓN DEL ESTABLECIMIENTO:	CASERIO CENTRO AMERICA
CÓDIGO DEL ESTABLECIMIENTO:	05-13-0541-43	FECHA:	30/11/2024



Foto 1: CUBIERTA DE LAMINA: Sustitución de lámina y elementos de fijación



Foto 2: ESTRUCTURA DE TECHO: Sustitución de estructura de soporte

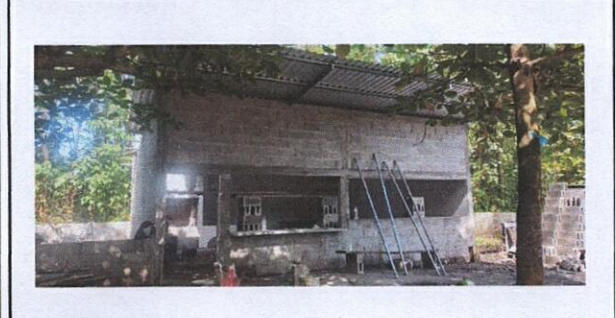

Foto 3: PUERTAS DE METAL: Sustitución de puerta



Foto 4: VENTANAS: Sustitución de estructura de metal

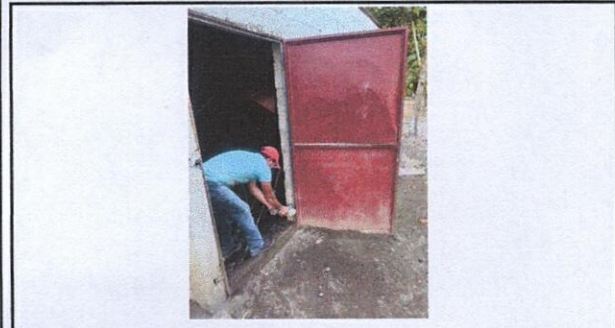

Foto 5: PISO: Reparación de piso de torta y sustitución de piso



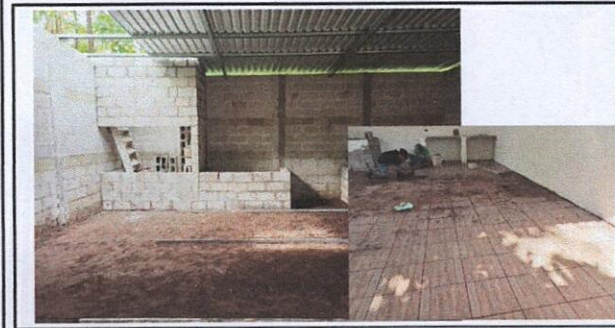

Foto 6: PINTURA EN MUROS EXTERIORES E INTERIORES

Observación: Si es necesario se pueden agregar hojas adicionales y actualizar el número de hojas.

  
Firma y sello del Presidente de la OPE

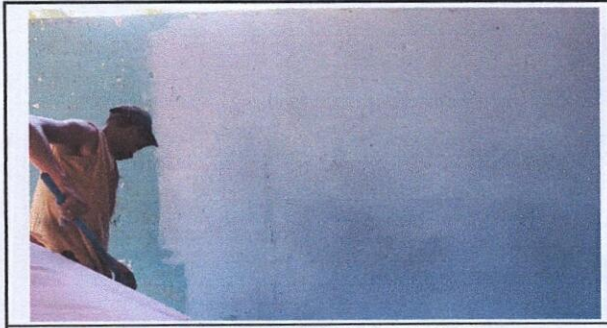
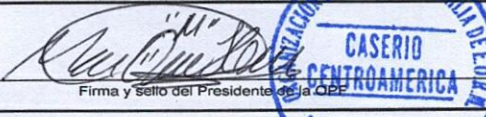
  
Firma y Sello Director Centro Educativo Público



SITUACIÓN DEFICIENCIAS DETERMINADAS

PREVIO

DURANTE

POSTERIOR

DEPARTAMENTO:	ESCUINTLA	MUNICIPIO:	NUEVA CONCEPCION
NOMBRE DEL ESTABLECIMIENTO:	EORM	DIRECCIÓN DEL ESTABLECIMIENTO:	CASERIO CENTRO AMERICA
CÓDIGO DEL ESTABLECIMIENTO:	05-13-0541-43	FECHA:	30/11/2024



Foto 7: REPARACIÓN DE SISTEMA ELECTRICO: Sustitución de lamparas, plafoneras, interruptores dobles, tomacorrientes, fiplon, ducto



Foto 8: MANO DE OBRA ESPECIALIZADA (ALBAÑILERIA, HERRERIA, ELECTRICIDAD Y PLOMERIA

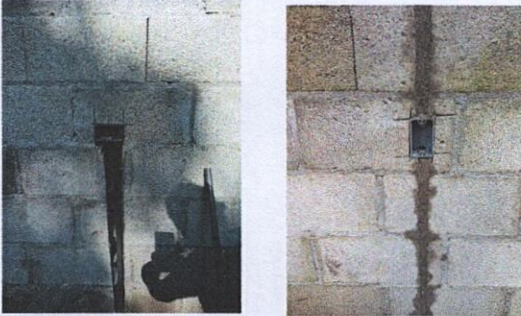

Foto 9: REPARACIÓN DE COCINA: Sustitución de estufa rural y pila



Foto 10: REPARACION DE REPELLO Y CERNIDO DE PAREDES: repello en muro

Observación: Si es necesario se pueden agregar hojas adicionales, actualizar el número de hojas.

*[Handwritten Signature]*

Firma y sello del Presidente de la COPF

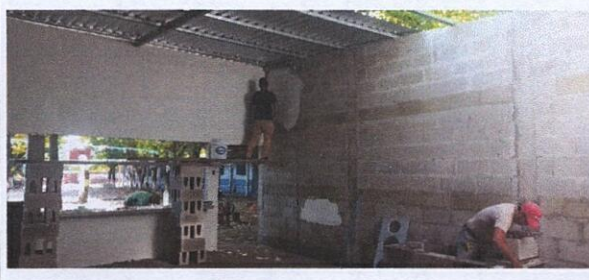

*[Handwritten Signature]*

Firma y Sello Director Centro Educativo Público

