

SITUACIÓN DEFICIENCIAS DETERMINADAS

PREVIO

DURANTE

POSTERIOR

DEPARTAMENTO:	ESCUINTLA	MUNICIPIO:	NUEVA CONCEPCION
NOMBRE DEL ESTABLECIMIENTO:	EORM	DIRECCIÓN DEL ESTABLECIMIENTO:	ALDEA ISLA CHICALES
CÓDIGO DEL ESTABLECIMIENTO:	05-13-0537-43	FECHA:	11/12/2024



Foto 1: CUBIERTA DE LAMINA: Sustitución de lámina y capote



Foto 2: ESTRUCTURA DE TECHO: Sustitución de estructura de soporte



Foto 3: PUERTAS DE METAL: Sustitución de chapa, puerta y portón de metal



Foto 4: VENTANAS: Sustitución de balcones de metal



Foto 5: PISO: Sustitución de piso de torta de cemento

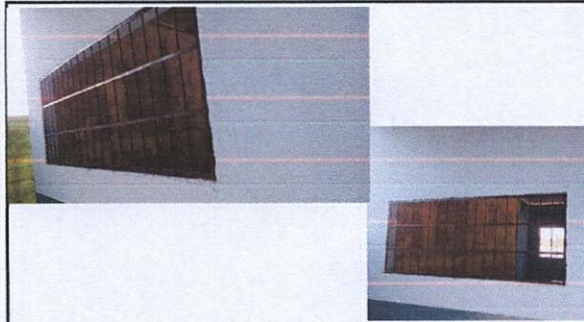

Foto 6: REPARACION DE REPELLO Y CERNIDO DE PAREDES: repello en muro y cernido

Observación: Si es necesario se pueden agregar hojas adicionales y actualizar el número de hojas.

*KARIBUG*

Firma y sello del Presidente de la



*[Signature]*

Firma y Sello Director Centro Educativo Público

