



**REGISTRO FOTOGRÁFICO
PROGRAMA DE MANTENIMIENTO DE EDIFICIOS ESCOLARES PÚBLICOS**

PRA-FOR-123
Versión 1

Ministerio de Educación
G U A T E M A L A

SITUACIÓN DEFICIENCIAS DETERMINADAS

PREVIO

DURANTE

POSTERIOR

DEPARTAMENTO:	ESCUINTLA	MUNICIPIO:	NUEVA CONCEPCION
NOMBRE DEL ESTABLECIMIENTO:	ESCUELA OFICIAL RURAL MIXTA	DIRECCIÓN DEL ESTABLECIMIENTO:	TROCHA 4 CALLE 4 DEL BANCO
CÓDIGO DEL ESTABLECIMIENTO:	05-13-0522-43	FECHA:	10/10/2024



Foto 1: 1.1 Sustrucción de lamina, por lamina troquelada aluzinc callibre 26 en aulas y comedor.



Foto 2: 1.2 Sustrucción de capote de lamina para lamina troquelada en cocina



Foto 3: 1.3 Sustrucción de elementos de fijación en aula y comedor

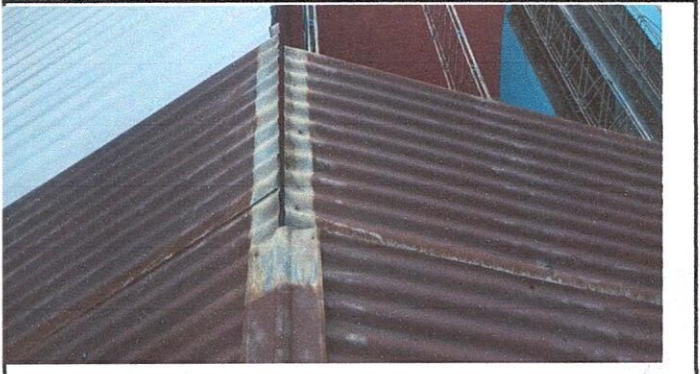

Foto 4: 2.2 Sustrucción de estructura de soporte de madera, por metal en aulas y comedor



Foto 5: 4.3 Sustrucción de puerta en cocina y aula



Foto 6: 5.2 Sustrucción de estructura de metal de ventana en cocina

Observación: Si es necesario se pueden agregar hojas adicionales y actualizar el número de hojas.

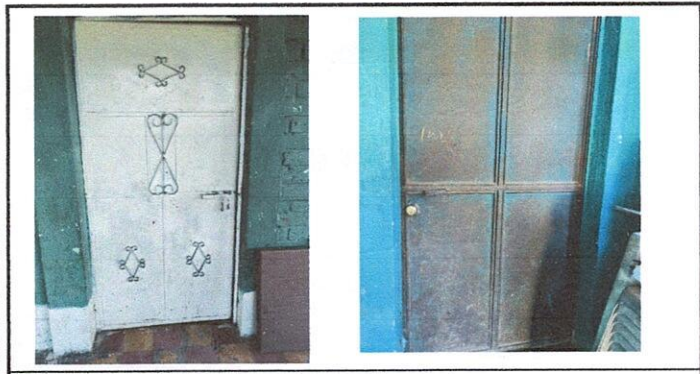
Firma y sello del Presidente de la OPF

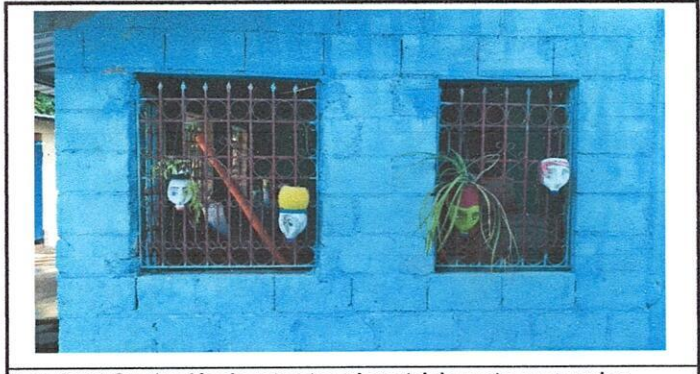
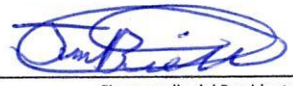

Firma y Sello Director Centro Educativo Público





**REGISTRO FOTOGRÁFICO
PROGRAMA DE MANTENIMIENTO DE EDIFICIOS ESCOLARES PÚBLICOS**

Ministerio de Educación
Guatemala

SITUACIÓN DEFICIENCIAS DETERMINADAS

PREVIO

DURANTE

POSTERIOR

DEPARTAMENTO:	ESCUINTLA	MUNICIPIO:	NUEVA CONCEPCION
NOMBRE DEL ESTABLECIMIENTO:	ESCUELA OFICIAL RURAL MIXTA	DIRECCIÓN DEL ESTABLECIMIENTO:	TROCHA 4 CALLE 4 DEL BANCO
CÓDIGO DEL ESTABLECIMIENTO:	05-13-0522-43	FECHA:	10/10/2024



Foto 7: 5.6 Sustitución de balcones de metal cocina



Foto 8: 7.2 Sustitución de canal de pvc en comedor

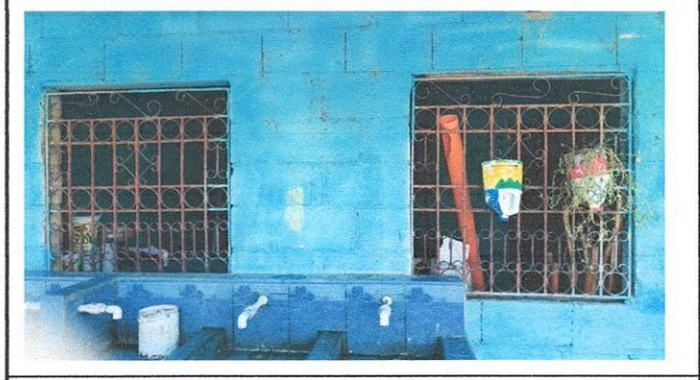

Foto 9: 9.1 Pintura en muros exteriores e interiores en cocina

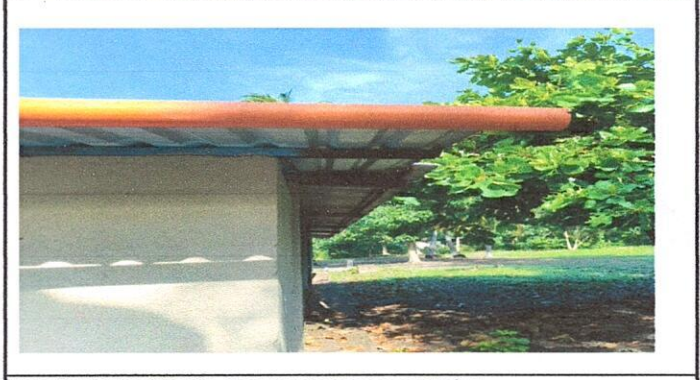

Foto 10: 20.2 Sustitución de estufa rural (completa) incluye chimenea y plancha de metal

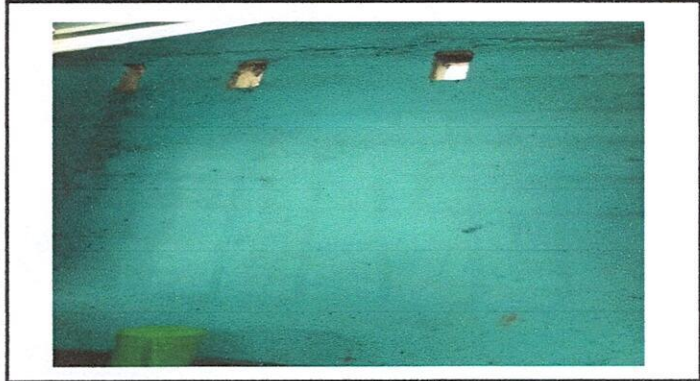

Foto 11: 21.1 Repello en muro comedor

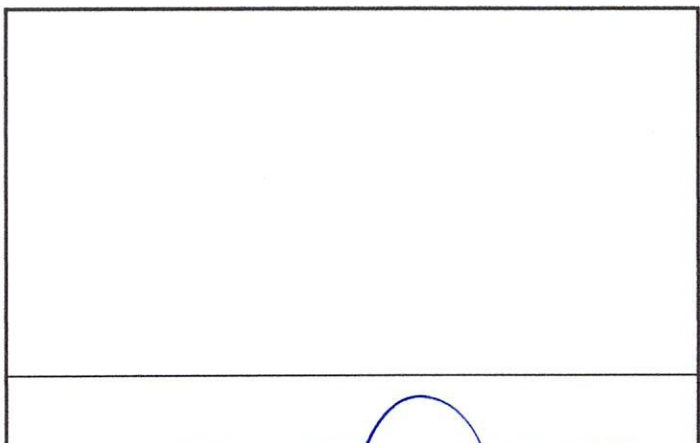

Observación: Si es necesario se pueden agregar hojas adicionales y actualizar el número de hojas.

[Handwritten Signature]



Firma y sello del Presidente de la OPF

[Handwritten Signature]



Firma y Sello Director Centro Educativo Público