

SITUACIÓN DEFICIENCIAS DETERMINADAS

PREVIO

DURANTE

POSTERIOR

DEPARTAMENTO:	ESCUINTLA	MUNICIPIO:	NUEVA CONCEPCION
NOMBRE DEL ESTABLECIMIENTO:	EOUM FRAY MATIAS DE CORDOVA	DIRECCIÓN DEL ESTABLECIMIENTO:	AV. FRAY MATIAS DE CORDOVA
CÓDIGO DEL ESTABLECIMIENTO:	05 13 0512 43	FECHA:	20/11/2024



Foto1: Cimientos de extension de cocina.



Foto 2: Levantamiento de paredes de extension de cocina.



Foto 3: Extension de cocina.



Foto 4: Interior de cocina, se aprecia el estado de paredes y piso.

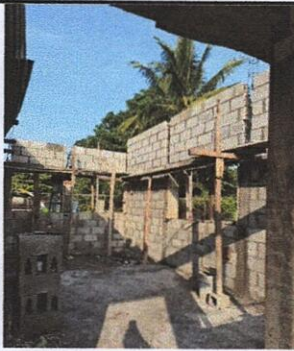

Foto 5: Levantamiento de paredes.



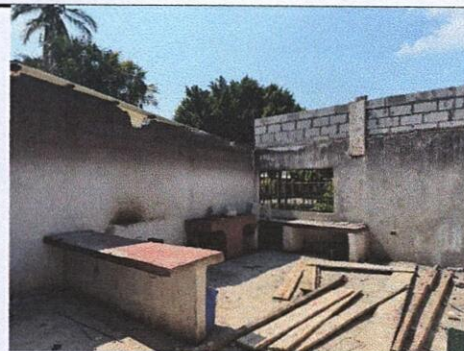

Foto 6: Vista frontal de cocina y extension para colocacion de estructura metalica y lamina troquelada.

Observación: Si es necesario se pueden agregar hojas adicionales y actualizar el número de hojas.

Firma y sello del Presidente de la OPF

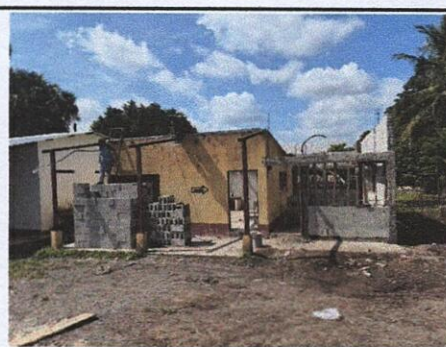
Firma y Sello Director Centro Educativo Público