

SITUACIÓN DEFICIENCIAS DETERMINADAS      PREVIO       DURANTE       POSTERIOR

DEPARTAMENTO:	ESCUINTLA	MUNICIPIO:	NUEVA CONCEPCION
NOMBRE DEL ESTABLECIMIENTO:	EOUM FRAY MATIAS DE CORDOVA	DIRECCIÓN DEL ESTABLECIMIENTO:	AVENIDA FRAY MATIAS DE CORDOVA
CÓDIGO DEL ESTABLECIMIENTO:	05-13-0512-43	FECHA:	5/9/2024



Foto1: Remozamiento de techo.



Foto 2: Ampleacion de cocina



Foto 3: Remozamiento de techo y ampliacion de cocina.

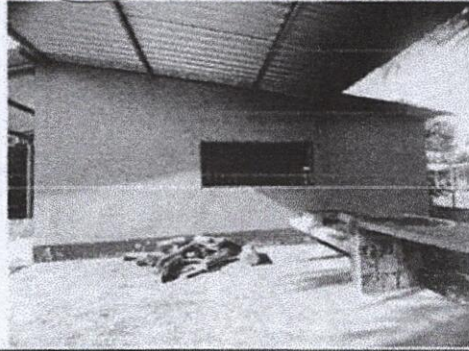

Foto 4: Instalacion de piso Cerámico



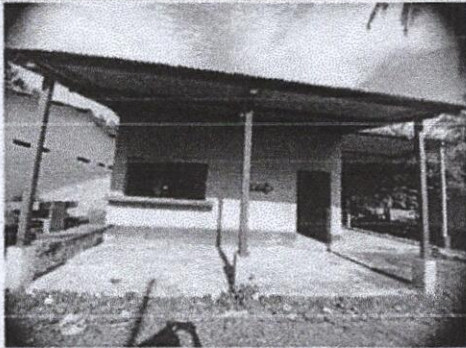

Foto 5: Instalación de azulejo.

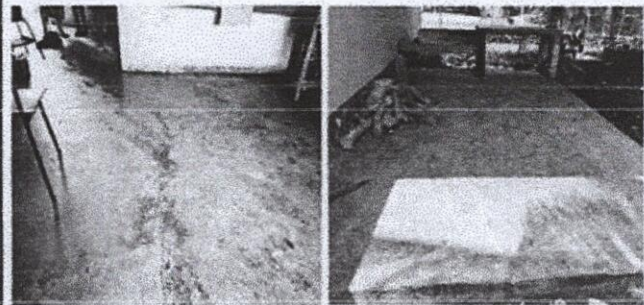

Foto 6: Reestructura del techo para realizarlo a dos aguas.

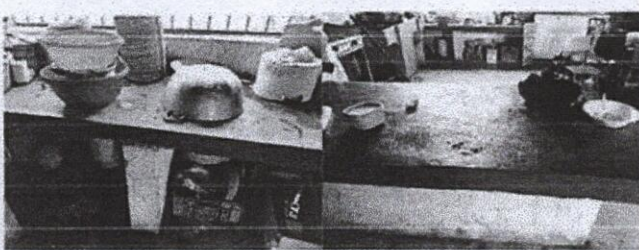
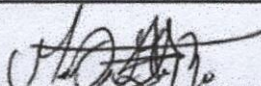
Observación: Si es necesario se pueden agregar hojas adicionales y actualizar el número de hojas.

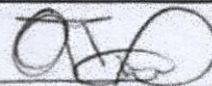
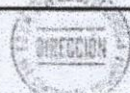
  Firma y sello del Presidente de la OPE	  Firma y Sello Director Centro Educativo Público
--	--