



**REGISTRO FOTOGRÁFICO  
PROGRAMA DE MANTENIMIENTO DE EDIFICIOS ESCOLARES PÚBLICOS**

PRA-FOR-123  
Versión 1

Ministerio de Educación  
GUATEMALA

SITUACIÓN DEFICIENCIAS DETERMINADAS

PREVIO

DURANTE

POSTERIOR

DEPARTAMENTO:	ESCUINTLA	MUNICIPIO:	NUEVA CONCEPCION
NOMBRE DEL ESTABLECIMIENTO:	ESCUELA OFICIAL RURAL MIXTA CASERIO EL RECUERDO	DIRECCIÓN DEL ESTABLECIMIENTO:	CASERIO EL RECUERDO
CÓDIGO DEL ESTABLECIMIENTO:	05-13-0020-43	FECHA:	11/12/2024



Foto 1: 1.1 Sustrucción de lámina, por lámina troquelada aluzinc calibre 26



Foto 2: 2.3 Sustrucción de estructura de soporte de metal por metal

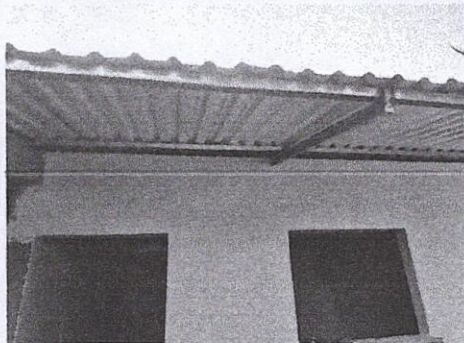

Foto 3: 4.3 Sustrucción de puerta

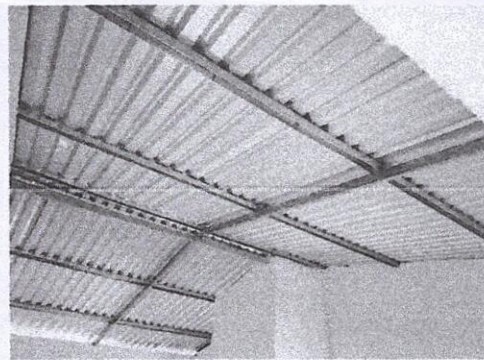

Foto 4: 6.1 Reparación de piso de torta de concreto

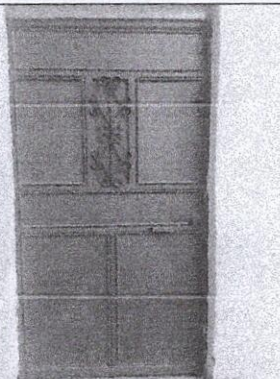

Foto 5: 9.1 Pintura en muros exteriores

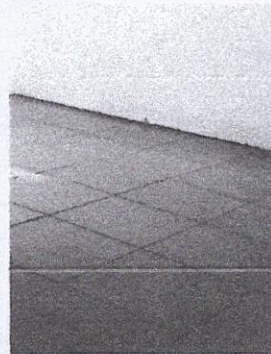

Foto 6: 14.9 Sustrucción de tubería línea principal

Observación: Si es necesario se pueden agregar hojas adicionales y actualizar el número de hojas.

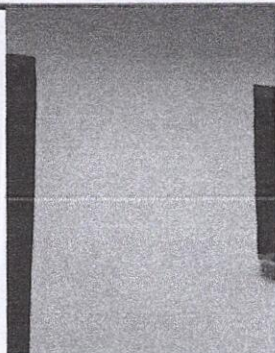
*[Firma]*

Firma y sello del Presidente de la OPI

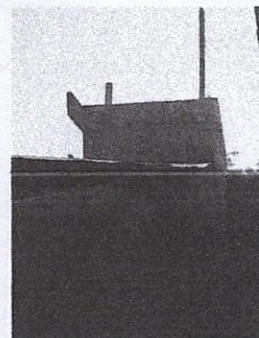

*[Firma]*

Firma y Sello Director Centro Educativo Público







**REGISTRO FOTOGRÁFICO  
PROGRAMA DE MANTENIMIENTO DE EDIFICIOS ESCOLARES PÚBLICOS**

Ministerio de Educación  
G u a t e m a l a

SITUACIÓN DEFICIENCIAS DETERMINADAS

PREVIO

DURANTE

POSTERIOR

DEPARTAMENTO:	ESCUINTLA	MUNICIPIO:	NUEVA CONCEPCION
NOMBRE DEL ESTABLECIMIENTO:	ESCUELA OFICIAL RURAL MIXTA CASERIO EL RECUERDO	DIRECCIÓN DEL ESTABLECIMIENTO:	CASERIO EL RECUERDO
CÓDIGO DEL ESTABLECIMIENTO:	05-13-0020-43	FECHA:	10/10/2024



Foto 7: 18.2 Sustitución de deposito de agua 1100 lt



Foto 8: 20.2 Sustitución de estufa rural completa

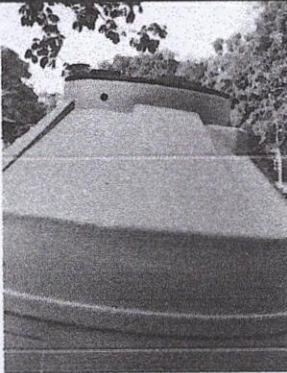

Foto 9: 20.10 Sustitución de pila de cemento de dos lavadero

Observación: Si es necesario se pueden agregar hojas adicionales y actualizar el número de hojas.

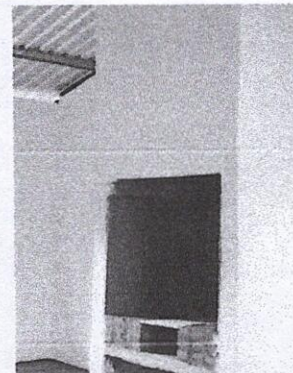
*[Signature]*

Firma y sello del Presidente de la OPE

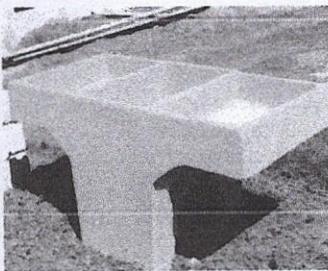
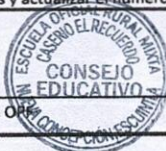

*[Signature]*

Firma y Sello Director Centro Educativo Público

