



**REGISTRO FOTOGRÁFICO  
PROGRAMA DE MANTENIMIENTO DE EDIFICIOS ESCOLARES PÚBLICOS**

PRA-FOR-123  
Versión 1

Ministerio de Educación  
G U A T E M A L A

SITUACIÓN DEFICIENCIAS DETERMINADAS

PREVIO

DURANTE

POSTERIOR

DEPARTAMENTO:	ESCUINTLA	MUNICIPIO:	SAN VICENTE PACAYA
NOMBRE DEL ESTABLECIMIENTO:	NUFED No. 362	DIRECCIÓN DEL ESTABLECIMIENTO:	ALDEA CONCEPCION EL CEDRO
CÓDIGO DEL ESTABLECIMIENTO:	05-12-2871-45	FECHA:	27/11/2024



Foto1: CUBIERTA DE LAMINA. 1.1 Sustitucion de lamina, troquelada aluzinc calibre 26



Foto 2: 2.3 ESTRUCTURA DE TECHO. Sustitucion de soporte de metal, por metal.

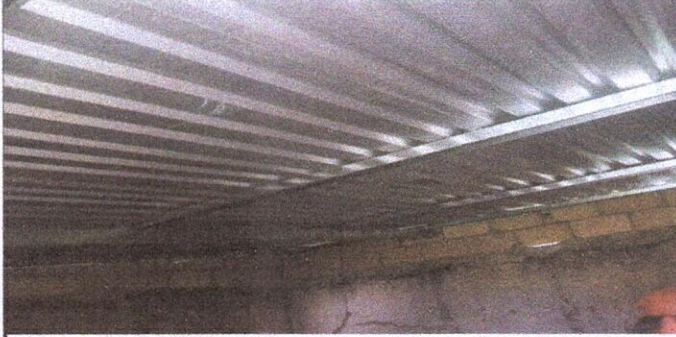

Foto 3: PUERTA DE METAL. 4.3 Sustitucion de puerta

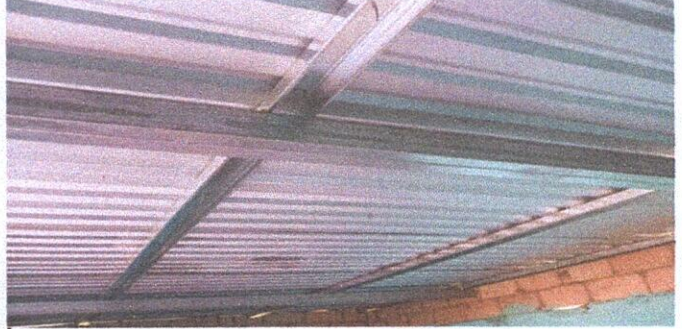

Foto 4: PISO. 6.5 Sustitucion de piso de torta de concreto



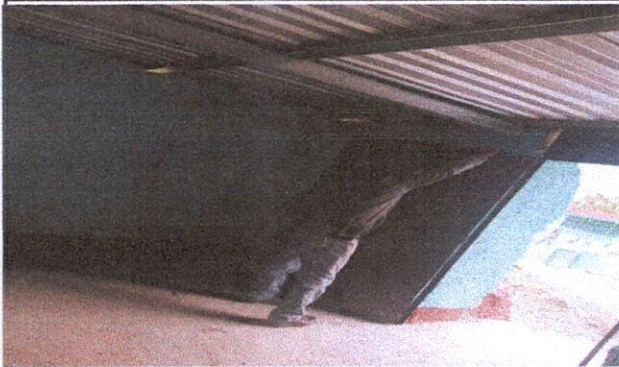

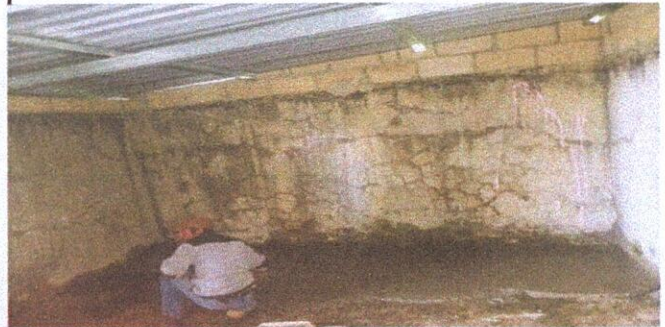

Foto 5: PINTURA EN MUROS EXTERIORES E INTERIORES. 9.1 Pintura en muros exteriores e interiores.

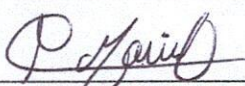

Foto 6: SERVICIOS SANITARIOS Y SUS ACCESORIOS. 10.5 Sustitucion de lavamanos

Observación: Si es necesario se pueden agregar hojas adicionales y actualizar el número de hojas.

 Firma y sello del Presidente de la OPF		 Firma y Sello Director Centro Educativo Público	
---	---	---	---





Ministerio de Educación  
Guatemala

# REGISTRO FOTOGRÁFICO PROGRAMA DE MANTENIMIENTO DE EDIFICIOS ESCOLARES PÚBLICOS

PRA-FOR-123  
Versión 1

SITUACIÓN DEFICIENCIAS DETERMINADAS

PREVIO

DURANTE

POSTERIOR

DEPARTAMENTO:	ESCUINTLA	MUNICIPIO:	SAN VICENTE PACAYA
NOMBRE DEL ESTABLECIMIENTO:	NUFED No. 362	DIRECCIÓN DEL ESTABLECIMIENTO:	ALDEA CONCEPCION EL CEDRO
CÓDIGO DEL ESTABLECIMIENTO:	05-12-2871-45	FECHA:	27 de noviembre de 2024



Foto1: MUROS PERIMETRALES 15.1 Reparacion de muro perimetral



Foto 2: LOSA DE PATIO 16.1 Reparacion de planchas de concreto de patio

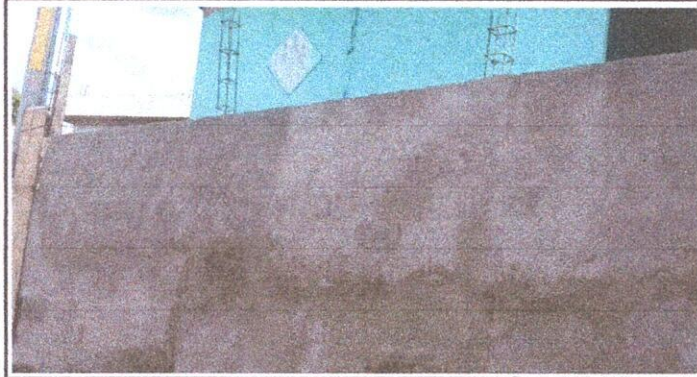

Foto 3: REPARACION Y MANTENIMIENTO DE SISTERNAS/ Depositos de agua. 18.1 Sustitucion de deposito de agua de 1000lt.



Foto 4:



Foto 5:





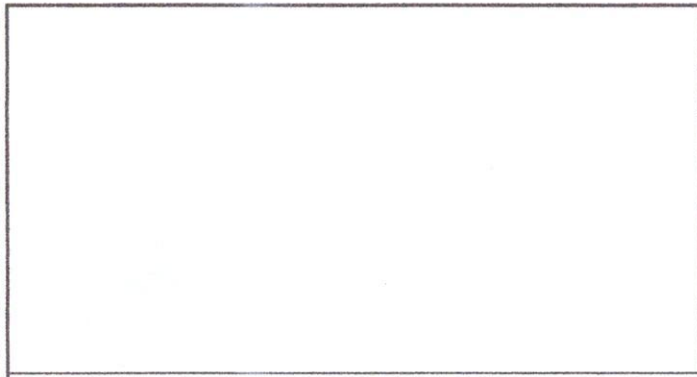

Foto 6:

Observación: Si es necesario se pueden agregar hojas adicionales y actualizar el número de fotos.

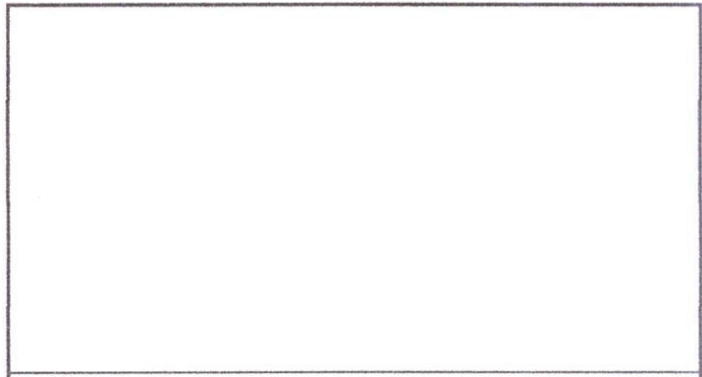
  
Firma y sello del Presidente de la OPF



  
Firma y Sello Director Centro Educativo Público

