



Ministerio de Educación
Guatemala

Negrita"REGISTRO FOTOGRÁFICO
PROGRAMA DE MANTENIMIENTO DE EDIFICIOS ESCOLARES PÚBLICOS

PRA-FOR-123
Versión 1

SITUACIÓN DEFICIENCIAS DETERMINADAS

PREVIO

DURANTE

POSTERIOR

DEPARTAMENTO:	ESCUINTLA	MUNICIPIO:	SAN VICENTE PACAYA
NOMBRE DEL ESTABLECIMIENTO:	ESCUELA OFICIAL URBANA MIXTA FERNANDO CRUZ	DIRECCIÓN DEL ESTABLECIMIENTO:	3A. AV. Y 7MA. CALLE ESQUINA CANTÓN LA CARIDAD
CÓDIGO DEL ESTABLECIMIENTO:	05-12-2586-43	FECHA:	13/12/2024



Foto 1: CUBIERTA DE LAMINA: 1.1 Sustitucion de lamina por lámina troquelada aluzink calibre 26



foto 2: PUERTAS DE METAL: Mantenimiento a estructura (lijado, cambio de tubo, cepillado, sujeciones, aplicación de pintura.



Foto 3: PISO: 6.5 Sustitución de piso de torta de concreto

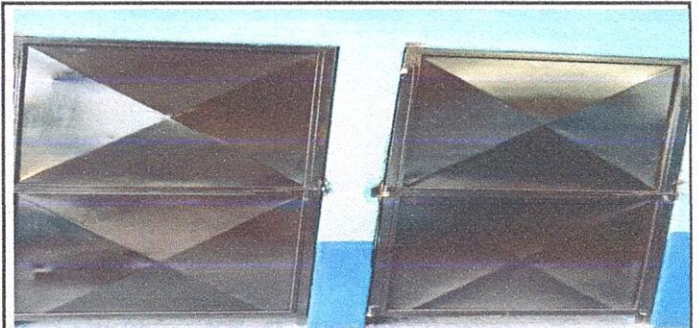

Foto 4: PINTURA EN MUROS EXTERIORES E INTERIORES 9.1 Pintura en muros de interiores y exteriores



Foto 5 SERVICIOS SANITARIOS Y SUS ACCESORIOS. Sustitución de inodoros

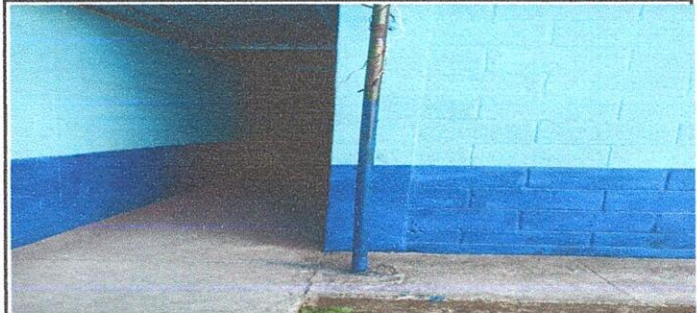

Foto 6: MANTENIMIENTO A PORTONES. 12.1 Mantenimiento a portones de metal

Observación: Si es necesario se pueden agregar hojas adicionales y actualizar

Firma y sello del Presidente de la O



Firma y Sello Director Centro Educativo





Ministerio de Educación
Guatemala

Negrita*REGISTRO FOTOGRÁFICO
PROGRAMA DE MANTENIMIENTO DE EDIFICIOS ESCOLARES PÚBLICOS

PRA-FOR-123
Versión 1

SITUACIÓN DEFICIENCIAS DETERMINADAS

PREVIO

DURANTE

POSTERIOR

DEPARTAMENTO:	ESCUINTLA	MUNICIPIO:	SAN VICENTE PACAYA
NOMBRE DEL ESTABLECIMIENTO:	ESCUELA OFICIAL URBANA MIXTA FERNANDO CRUZ	DIRECCIÓN DEL ESTABLECIMIENTO:	3A. AV. Y 7MA. CALLE ESQUINA CANTÓN LA CARIDAD
CÓDIGO DEL ESTABLECIMIENTO:	05-12-2586-43	FECHA:	13/12/2024



Foto 7: MUROS PERIMETRALES: 15.2 Reparación de muro perimetral de block con tubo y malla galvanizada, solera intermedia y columnas.



Foto 8: REPARACIÓN Y MANTENIMIENTO DE CISTERNAS/DEPOSITOS DE AGUA 18.3 Sustitución de depositos de agua



Foto 9: REPARACIÓN DE REPELLO Y CERNIDO DE PAREDES (CUANDO APLIQUE) 21.1 Repello en muro.



Foto 4:

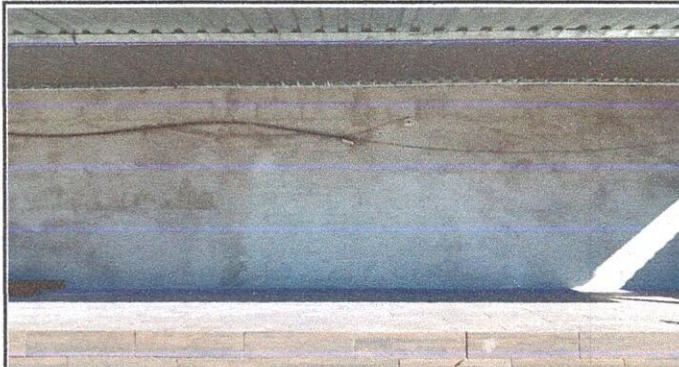

Foto 6:

Observación: Si es necesario se pueden agregar hojas adicionales y agregar fotos adicionales.

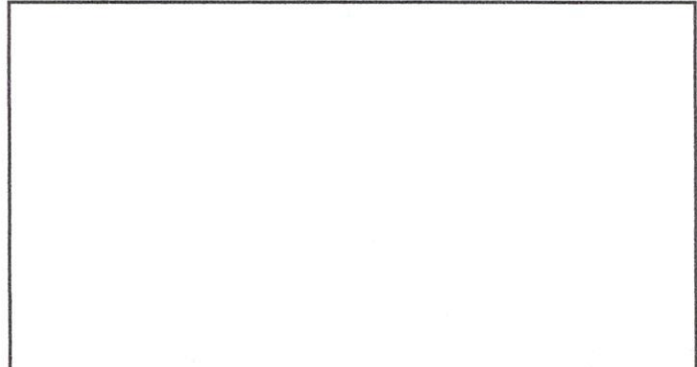
Firma y sello del Presidente del Consejo Educativo

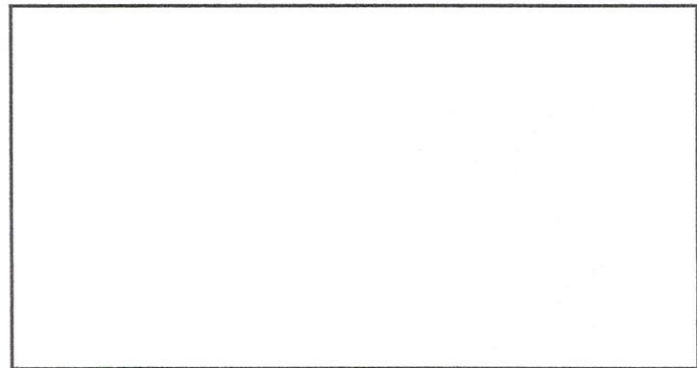
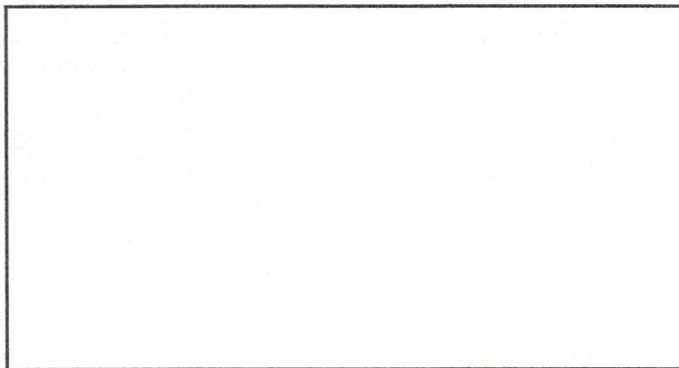

Firma y Sello Director Centro Educativo Público

