



Negrita "REGISTRO FOTOGRÁFICO
PROGRAMA DE MANTENIMIENTO DE EDIFICIOS ESCOLARES PÚBLICOS

PRA-FOR-123
Versión 1

SITUACIÓN DEFICIENCIAS DETERMINADAS PREVIO DURANTE POSTERIOR

DEPARTAMENTO:	Escuintla	MUNICIPIO:	San Vicente Pacaya
NOMBRE DEL ESTABLECIMIENTO:	Escuela Oficial Urbana Mixta Fernando Cruz	DIRECCIÓN DEL ESTABLECIMIENTO:	3a. Av. y 7ma. Calle Esquina Cant(on La Caridad
CÓDIGO DEL ESTABLECIMIENTO:	05-12-2586-43	FECHA:	5/9/2024



Foto 1: CUBIERTA DE LAMINA. 1.1 Sustitución de lámina por lámina troquelada aluzinc calibre 26



Foto 2: PUERTAS DE METAL. 4.1 Mantenimiento a estructura (lijado, cambio de tubo, cepillado, sujeciones, aplicación de pintura)

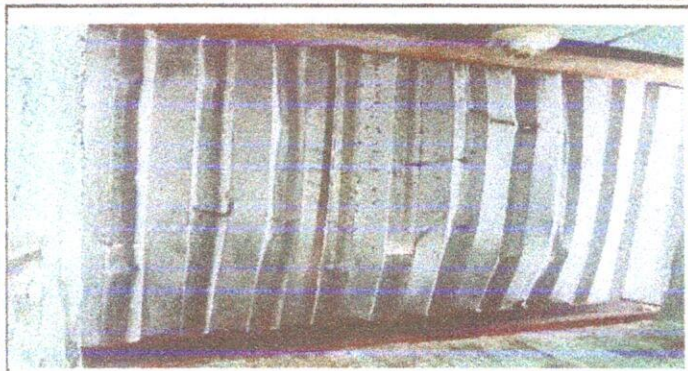

Foto 3: PISO. 6.5 Sustitución de piso de torta de concreto



Foto 4: PINTURA EN MUROS EXTERIORES E INTERIORES. 9.1 Pintura en muros interiores y exteriores



Foto 5: SERVICIOS SANITARIOS Y SUS ACCESORIOS. 10.3 Sustitución de inodoros

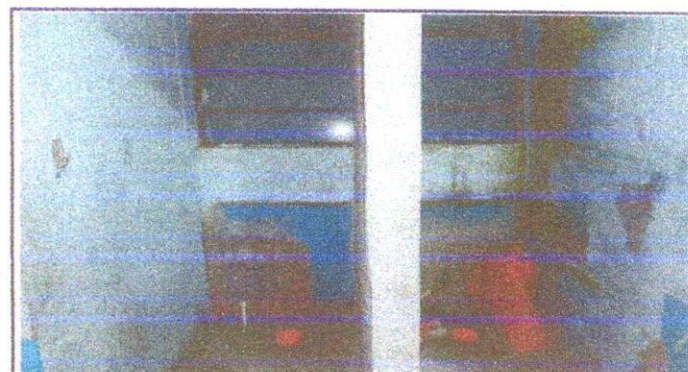

Foto 6: MANTENIMIENTO A PORTONES. 12.1 Mantenimiento a portones de metal

Observación: Si es necesario se pueden agregar hojas adicionales y actualizar el número

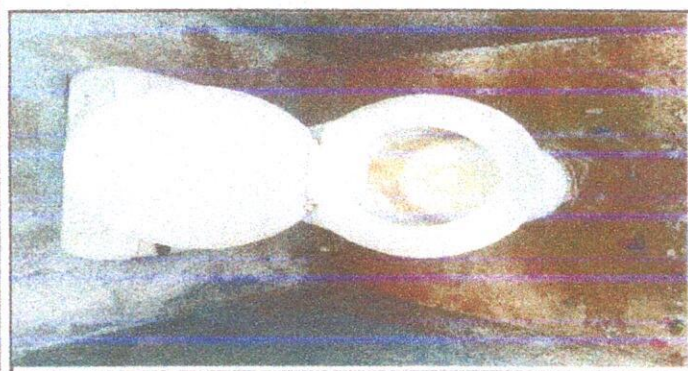
Firma y sello de Presidente de la OPF

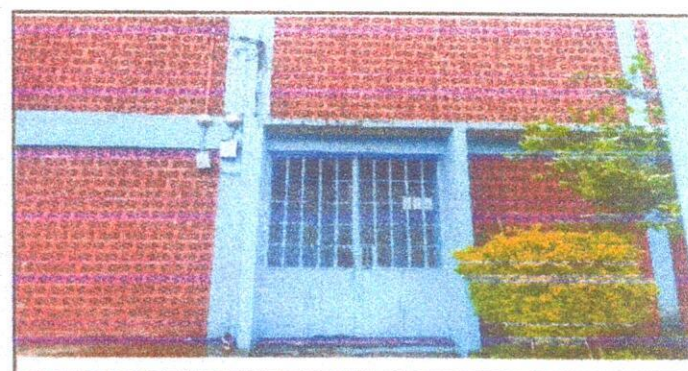
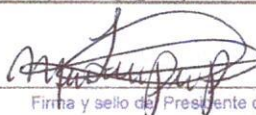

Firma y sello Director Centro Educativo Público





Ministerio de Educación
GUATEMALA

Negrita REGISTRO FOTOGRÁFICO
PROGRAMA DE MANTENIMIENTO DE EDIFICIOS ESCOLARES PÚBLICOS

PRA-FOR-123
Versión 1

SITUACIÓN DEFICIENCIAS DETERMINADAS

PREVIO

DURANTE

POSTERIOR

DEPARTAMENTO:	Escuintla	MUNICIPIO:	San Vicente Pacaya
NOMBRE DEL ESTABLECIMIENTO:	Escuela Oficial Urbana Mixta Fernando Cruz	DIRECCIÓN DEL ESTABLECIMIENTO:	3a. Av y 7ma. Calle Esquina Cantón la Caridad
CÓDIGO DEL ESTABLECIMIENTO:	05-12-2586-43	FECHA:	5/9/2024



Foto 7. MUROS PERIMETRALES 15.2 Reparación de muro perimetral de block con tubo hg y malía galvanizada, solera intermedia y columnas



Foto 8: REPARACIÓN Y MANTENIMIENTO DE CISTERNAS/DEPÓSITOS DE AGUA. 18.3 Sustitución de depositos de agua



Foto 9: REPARACIÓN DE REPELLO Y CERNIDO DE PAREDES (CUANDO APLIQUE) 21.1 Repello en muro.

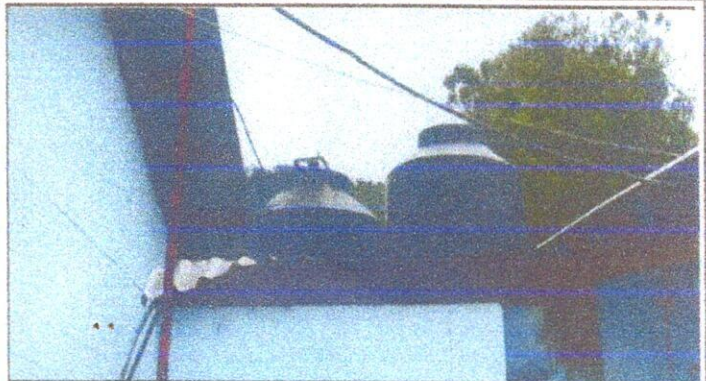
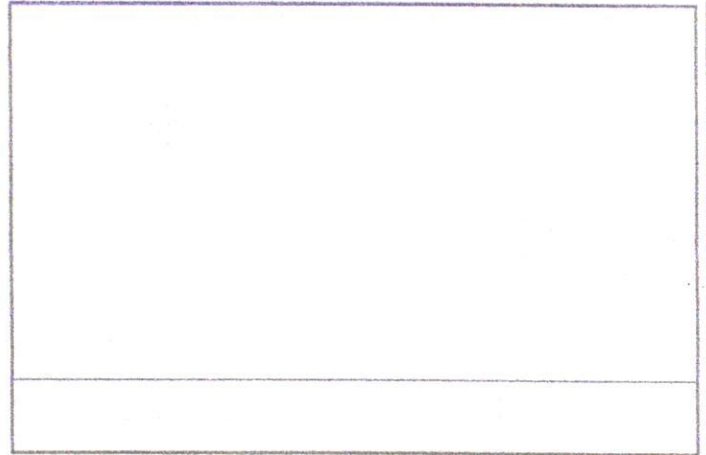

Observación: Si es necesario se pueden agregar hojas adicionales y actualizar el número de fotos.

Firma y sello del Presidente de la OPF



Firma y Sello Director Centro Educativo

