



**REGISTRO FOTOGRÁFICO
PROGRAMA DE MANTENIMIENTO DE EDIFICIOS ESCOLARES PÚBLICOS**

Ministerio de Educación
GUATEMALA

SITUACIÓN DEFICIENCIAS DETERMINADAS

PREVIO

DURANTE

POSTERIOR

DEPARTAMENTO:	ESCUINTLA	MUNICIPIO:	SAN VICENTE PACAYA
NOMBRE DEL ESTABLECIMIENTO:	ESCUELA OFICIAL DE PÁRVULOS	DIRECCIÓN DEL ESTABLECIMIENTO:	ALDEA CONCEPCIÓN EL CEDRO
CÓDIGO DEL ESTABLECIMIENTO:	05-12-1960-42	FECHA:	5/09/2024



Foto1: 1 Cubierta de lamina. 1.1 Sustitución de lámina por, lámina troquelada aluzinz calibre 26, 1.3 Sustitución de elemtnos de fijación.



Foto 2: 2. Estructura de techo. 2.1 Mantenimiento a estructura de soporte de metal.

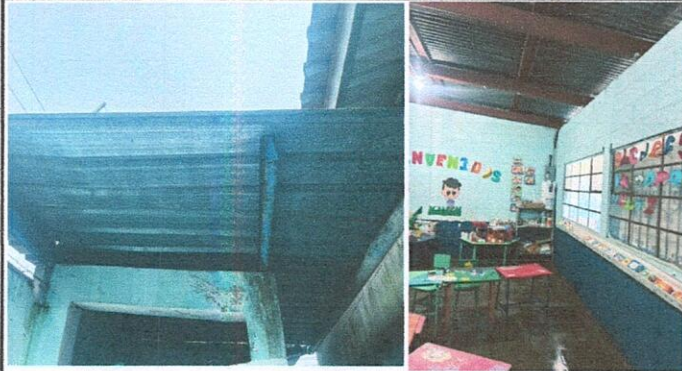

Foto 3: 4. Puertas de metal. 4.1 Mantenimiento a estructura (lijado, cambio de tubo, cepillado, sujeciones, aplicación de pintura, 4.2 Sustitución de chapa.



Foto 4: 5. Ventana. 5.3 Sustitución de ventana de madera por metal más vidrio, 5.5 Sustitución de Vidrios, 5.7 Mantenimiento de balcones de metal.



Foto 5: 6. PISO. 6.5 Sustitución de piso de torota de concreto, 6.8 Sustitución de piso de ceramico.



Foto 6: 7. CANALES Y BAJADAS DE AGUA. 7.1 Sustitución de canal de metal, 7.2 Sustitución de canal de pvc, 7.5 Sustitución de soporte o pescante de metal para canal.

Observación: Si es necesario se pueden agregar hojas adicionales y actualizar el número de hojas.

 Firma y sello del Presidente de la OPF

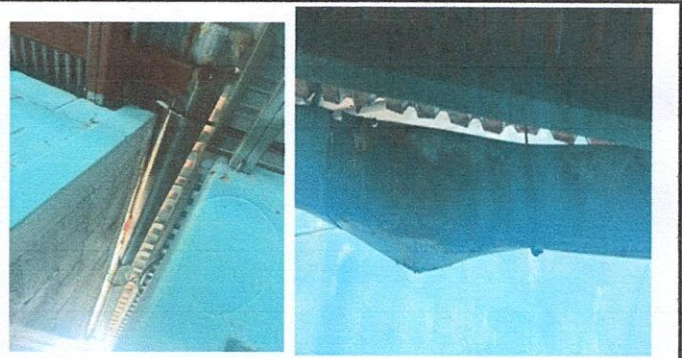
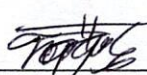

 Firma y Sello Director Centro Educativo Público





**REGISTRO FOTOGRÁFICO
PROGRAMA DE MANTENIMIENTO DE EDIFICIOS ESCOLARES PÚBLICOS**

PRA-FOR-123
Versión 1

Ministerio de Educación
Guatemala

SITUACIÓN DEFICIENCIAS DETERMINADAS

PREVIO X

DURANTE

POSTERIOR

DEPARTAMENTO:	ESCUINTLA	MUNICIPIO:	SAN VICENTE PACAYA
NOMBRE DEL ESTABLECIMIENTO:	ESCUELA OFICIAL DE PÁRVULOS	DIRECCIÓN DEL ESTABLECIMIENTO:	ALDEA CONCEPCIÓN EL CEDRO
CÓDIGO DEL ESTABLECIMIENTO:	05-12-1960-42	FECHA:	5/09/2024



Foto7: PINTURA EN MUROS EXTERIORES E INTERIORES. 9.1 Pintura en muros exteriores e interiores,



Foto 8: 10. SERVICIOS SANITARIOS Y ACCESORIOS. 10.1 Mantenimiento a estructura (lijado, cambio de tubo, cepillado, sujeciones, aplicación de pintura) a puertas servicios sanitarios, 10.2 Sustitución accesorio de inodora (contra llave, tubo de abasto y tanque), 10.4 Sustitución de mezcladora lavamanos (contra llave, tubo de abasto), 10.6 Sustitución de llave en migratorio, 10.11 Sustitución de tapadera sanitario



Foto 9: 15. MUROS PERIMETRALES. 15.1 Reparación muro perimetral de block.

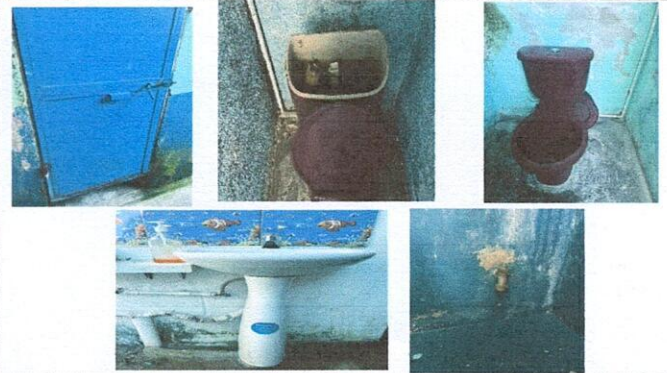

Foto 10: 17. REPARACIÓN DE SISTEMA ELECTRICO. 17.6 Sustitución de interruptores simples, 17.8 Sustitución de tomacorrientes dobles, 17.11 Reparación de cableado eléctrico, 17.12 Sustitución de ducto eléctrico+accesorios



Foto 5: 18. REPARACIÓN Y MANTENIMIENTO DE CISTERNAS/ DEPOSITOS DE AGUA. 18.4 Reparación de sistema de concreto, 18.5 Sustitución de accesorios deposito de agua.



Foto13: 20. REPARACIÓN DE COCINA. 20.3 Sustitución de plancha de metal de 3 hornillas, 20.7 Instalación de azulejo en estufa rural.

Observación: Si es necesario se pueden agregar hojas adicionales y actualizar el número de hojas.

[Handwritten Signature]

Firma y sello del Presidente de la OPF



[Handwritten Signature]

Firma y Sello Director Centro Educativo Público





**REGISTRO FOTOGRÁFICO
PROGRAMA DE MANTENIMIENTO DE EDIFICIOS ESCOLARES PÚBLICOS**

PRA-FOR-123
Versión 1

Ministerio de Educación
G O U A T A M A L

SITUACIÓN DEFICIENCIAS DETERMINADAS

PREVIO

DURANTE

POSTERIOR

DEPARTAMENTO:	ESCUINTLA	MUNICIPIO:	SAN VICENTE PACAYA
NOMBRE DEL ESTABLECIMIENTO:	ESCUELA OFICIAL DE PÁRVULOS	DIRECCIÓN DEL ESTABLECIMIENTO:	ALDEA CONCEPCIÓN EL CEDRO
CÓDIGO DEL ESTABLECIMIENTO:	05-12-1960-42	FECHA:	5/09/2024



Foto 14: 21. REPARACIÓN DE REPELLO Y CERNIDO DE PAREDES. 21.2 Cernido en muro.



Observación: Si es necesario se pueden agregar hojas adicionales y actualizar el número de hojas.

 Firma y sello del Presidente de la OPF	 Firma y Sello Director Centro Educativo Público
---	--

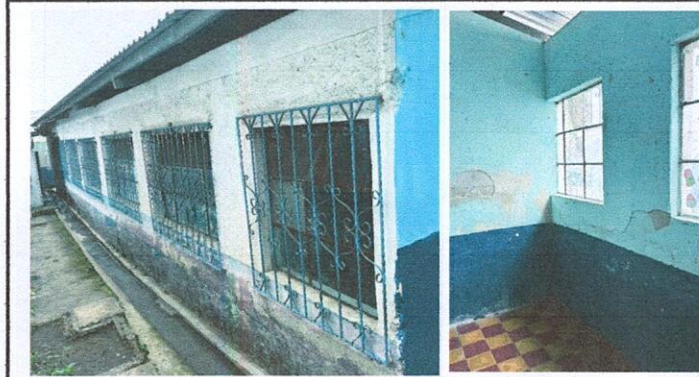
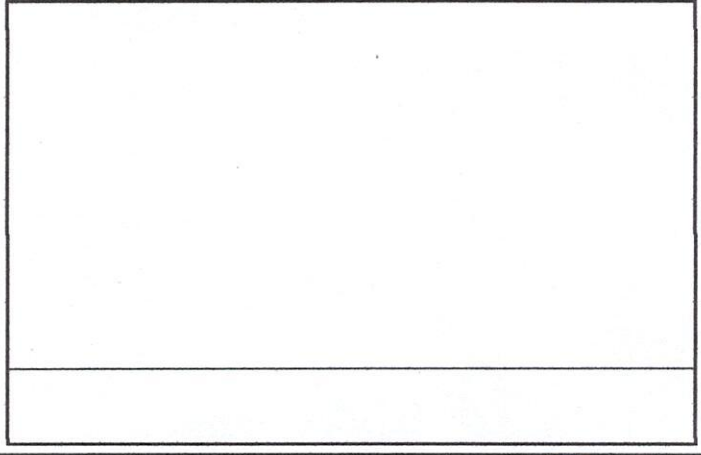
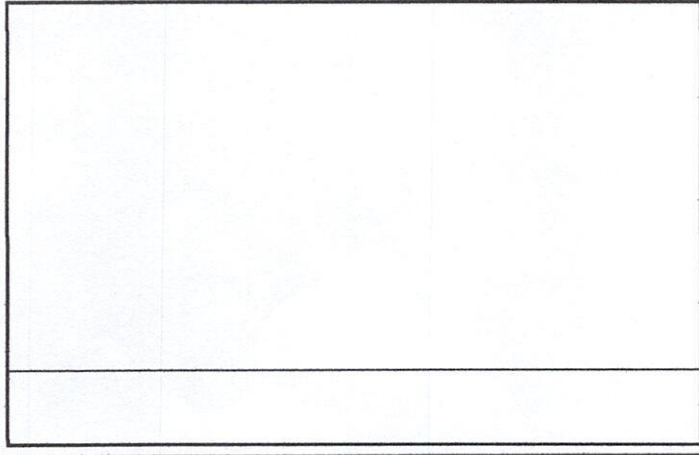
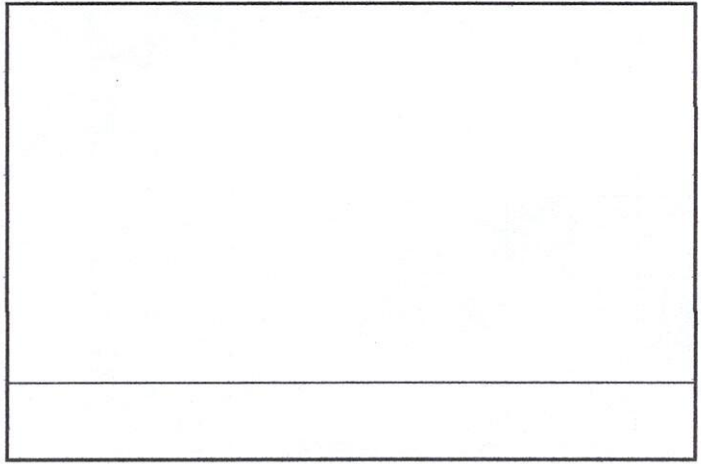
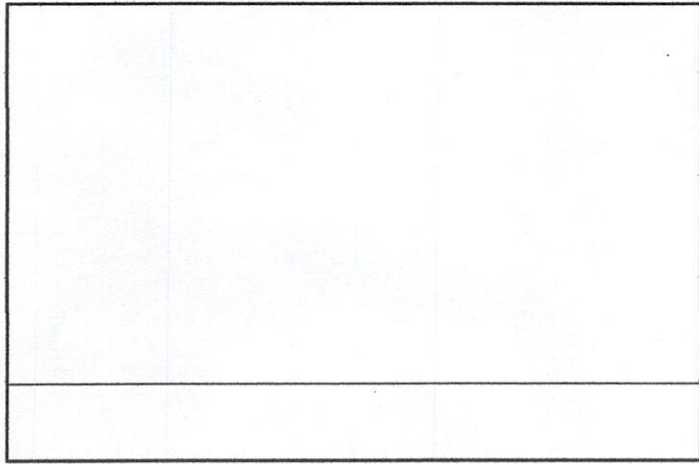