

SITUACIÓN DEFICIENCIAS DETERMINADAS      PREVIO       DURANTE       POSTERIOR

DEPARTAMENTO:	ESCUINTLA	MUNICIPIO:	SAN VICENTE PACAYA
NOMBRE DEL ESTABLECIMIENTO:	EODP ANEXA A EORM	DIRECCIÓN DEL ESTABLECIMIENTO:	COMUNIDAD AGRÍCOLA SAN NICOLÁS
CÓDIGO DEL ESTABLECIMIENTO:	05-12-1867-42	FECHA:	22/11/2024



Foto1: PUERTAS DE METAL 4.1 Mantenimiento a estructura. 4.2 Sustitución de chapa.



Foto 2: VENTANAS 5.2 Sustitución de estructura de metal de ventana.



Foto 3: VENTANAS 5.5 Sustitución de vidrios.

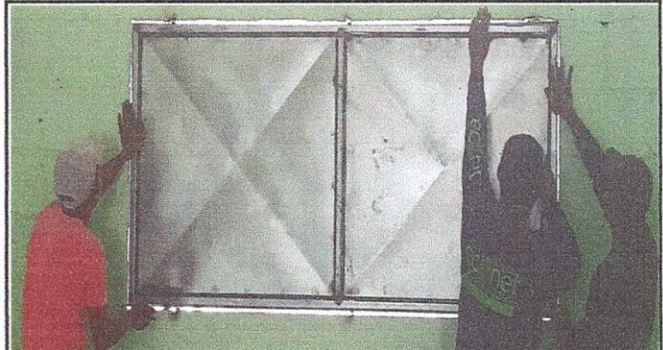

Foto 4: PISO 6.5 Sustitución de piso de torta de concreto

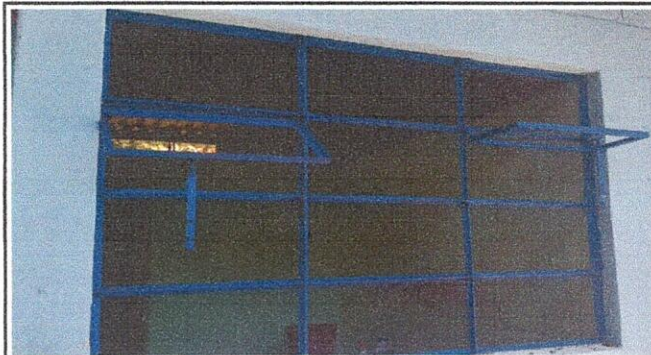

Foto 5: PISO 6.8 Sustitución de piso cerámico



Foto 6: REPARACIÓN DE RED DE DRENAJE Y RED DE AGUA POTABLE. 14.3 Sustitución de tubería PVC línea principal de aguas negras. 14.8 Sustitución de caja de registro.

Observación: Si es necesario se pueden agregar hojas adicionales y actualizar el número de hojas.

Brenda Sican  
Firma y sello del Presidente de la Comunidad Agrícola San Nicolás

Firma y Sello Director Centro Educativo





SITUACIÓN DEFICIENCIAS DETERMINADAS      PREVIO       DURANTE       POSTERIOR

DEPARTAMENTO:	ESCUINTLA	MUNICIPIO:	SAN VICENTE PACAYA
NOMBRE DEL ESTABLECIMIENTO:	EODP ANEXA A EORM	DIRECCIÓN DEL ESTABLECIMIENTO:	COMUNIDAD AGRÍCOLA SAN NICOLÁS
CÓDIGO DEL ESTABLECIMIENTO:	05-12-1867-42	FECHA:	22/11/2024



Foto 7: MUROS PERIMETRALES 15.1 Reparación de muro perimetral de block.



Foto 8: REPARACIÓN DE COCINA 20.2 Sustitución de estufa rural (completa) incluye chimenea y plancha de metal. 20.7 Instalación de azulejo en estufa rural.

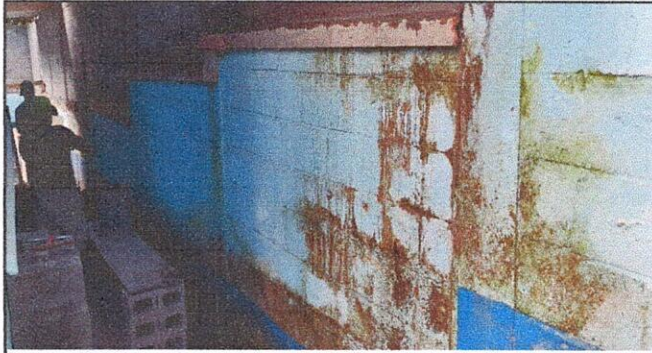

Foto 9: REPARACIÓN DE COCINA 20.8 Reparación de azulejo en muebles de cocina.



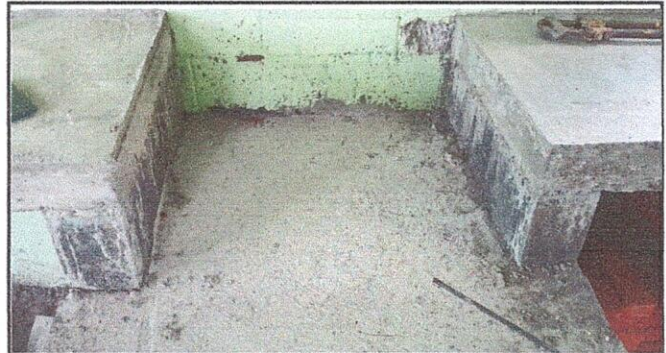

Foto 10: REPARACIÓN DE COCINA 20.10 Sustitución de pila de cemento de dos lavaderos.

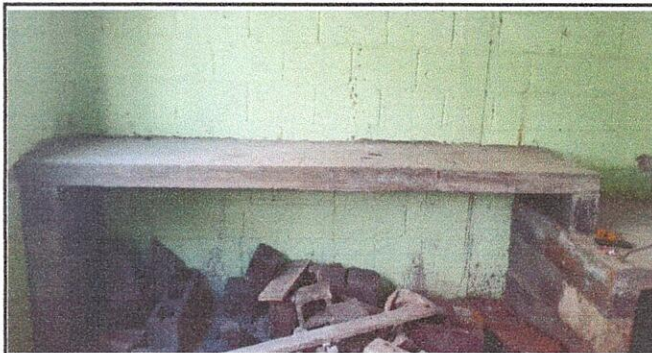
Blank space for additional notes or observations.

Blank space for additional notes or observations.

Observación: Si es necesario se pueden agregar hojas adicionales y actualizar el número de hojas.

<p>Brenda Sicañ</p> <p>Firma y sello del Presidente de</p> 	 <p>Firma y Sello Director Centro Educativo P</p> 
--	--