



Ministerio de Educación
GUATEMALA

SITUACIÓN DEFICIENCIAS DETERMINADAS

REGISTRO FOTOGRÁFICO PROGRAMA DE MANTENIMIENTO DE EDIFICIOS ESCOLARES PÚBLICOS

PRA-FOR-12
Versión

PREVIO

DURANTE

POSTERIOR

DEPARTAMENTO:	ESCUINTLA	MUNICIPIO:	SAN VICENTE PACAYA
NOMBRE DEL ESTABLECIMIENTO:	EODP ANEXA A EORM SAN FRANCISCO DE SALES	DIRECCIÓN DEL ESTABLECIMIENTO:	ALDEA SAN FRANCISCO DE SALES
CÓDIGO DEL ESTABLECIMIENTO:	05-12-1865-42	FECHA:	13 DE DICIEMBRE 2024.



Foto1: CUBIERTA DE LÁMINA 1.1 Sustitución de lámina por lámina troquelada aluzinc calibre 26. 1.3 sustitución de elementos de fijación. 2.1 Sustitución de estructura de soporte de madera por metal.



Foto 2: 4.PUERTAS DE METAL. 4.1 Mantenimiento a estructura (cepillado y aplicación de pintura). 4.2 Sustitución de chapa



Foto 3: 5 VENTANAS 5.7 Mantenimiento a balcones de metal.

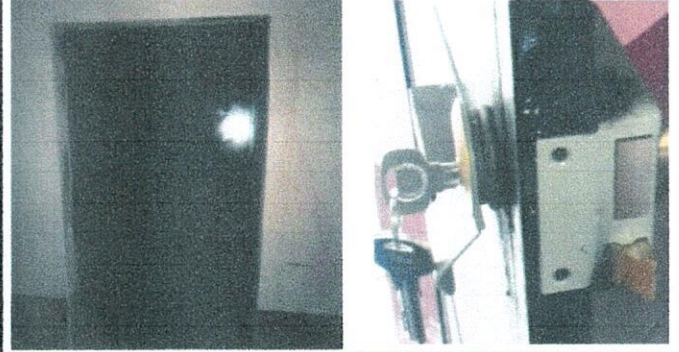

Foto 4: 6. PISO. 6.5 Sustitución de torta de concreto

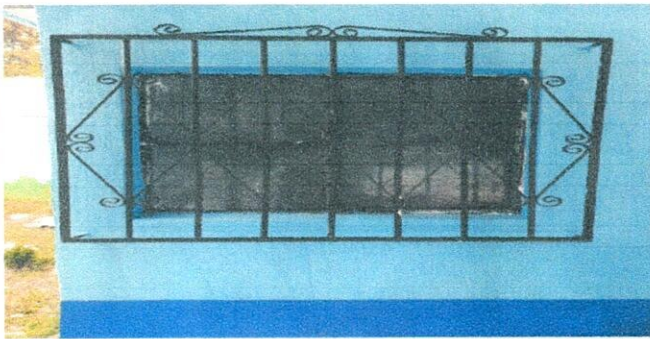

Foto 5: 9 PINTURA EN MUROS EXTERIORES E INTERIORES. 9.1 Pintura en muros en exteriores e interiores.



Foto 6: 10. SERVICIOS SANITARIOS Y SUS ACCESORIOS. 10.3 Sustitución de inodoro. 10.5 Sustitución de lavamanos.

Observación: Si es necesario se pueden agregar hojas adicionales y actualizar el número de hojas.

Firma y sello del Presidente de la OPE



Firma y Sello Director Centro Educativo Público





**REGISTRO FOTOGRÁFICO
PROGRAMA DE MANTENIMIENTO DE EDIFICIOS ESCOLARES PÚBLICOS**

PRA-FOR-123
Versión 1

Ministerio de Educación
Guatemala

SITUACIÓN DEFICIENCIAS DETERMINADAS:

PREVIO

DURANTE

POSTERIOR

DEPARTAMENTO:	ESCUINTLA	MUNICIPIO:	SAN VICENTE PACAYA
NOMBRE DEL ESTABLECIMIENTO:	EODP ANEXA A EORM SAN FRANCISCO DE SALES	DIRECCIÓN DEL ESTABLECIMIENTO:	ALDEA SAN FRANCISCO DE SALES
CÓDIGO DEL ESTABLECIMIENTO:	05-12-1865-42	FECHA:	13 DE DICIEMBRE DE 2024



Foto 1: 17.REPARACIÓN SITEMA ELÉCTRICO. 17.5 Sustitución de plafonera. 17.7 Sustitución de Interruptores. 17.8 sustitución de tomacorrientes. Reparación de cableado eléctrico.



Foto 2: 19 MANO DE OBRA ESPECIALIZADA (ALBAÑILERÍA, HERRERÍA, ELECTRICIDAD Y PLOMERÍA) 19.4 Fabricación e instalación de puertas de metal en baños. 19.7 Instalación de estructura portante de metal. 19.8

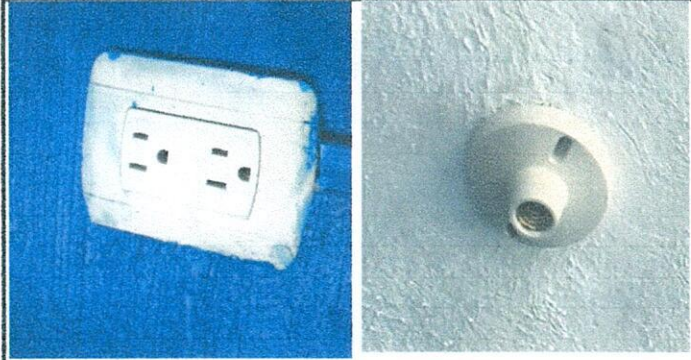

Foto 3: 19 MANO DE OBRA ESPECIALIZADA (ALBAÑILERÍA, HERRERÍA, ELECTRICIDAD Y PLOMERÍA) 19.9 desinstalación de estructura portante. 19.10 Desinstalación de lámina existente. 19.11 instalación de unidades de luz. 19.12 Instalación de unidades de fuerza (tomacorrientes)

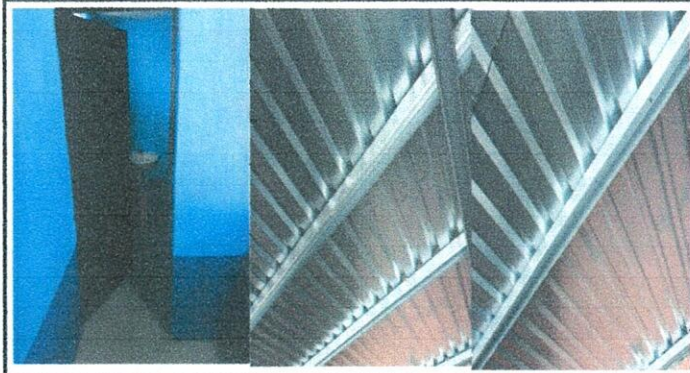

Foto 4: 19 MANO DE OBRA ESPECIALIZADA (ALBAÑILERÍA, HERRERÍA, ELECTRICIDAD Y PLOMERÍA) 19.15 Instalación de inodoro. 19.17 Instalación de lavamanos. 19.20 Instalación de pila.

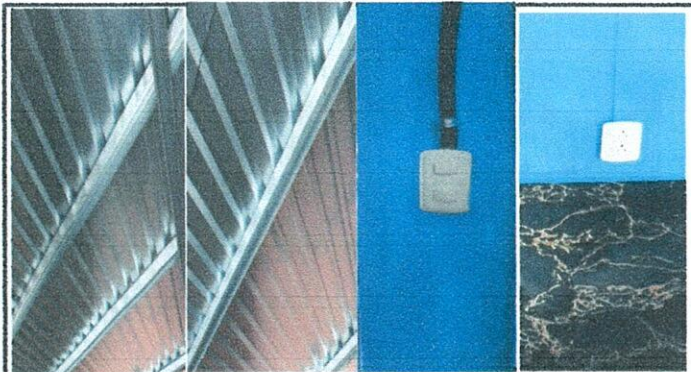

Foto 5: 20 REPARACIÓN DE COCINA 20.2 Sustitución de estufa rural (completa) incluye chimenea y plancha de metal. 20.7 instalación de azulejo en estufa rural. 20.12 Sustitución de pila plástica de dos

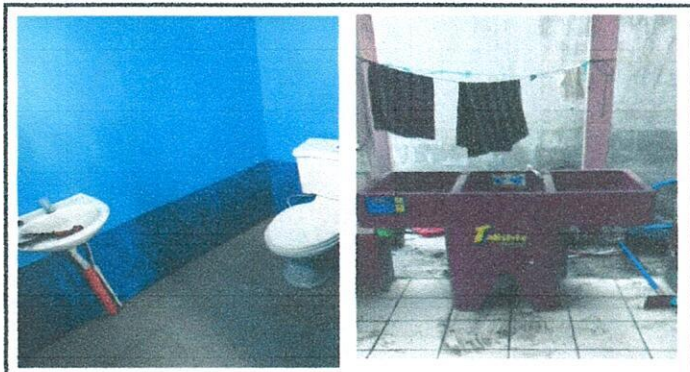

Foto 6: 21 REPARACION DE REPELLO Y CERNIDO EN PAREDES. 2.1 Repello en muro 21.2 Cernido en muro.

Observación: Si es necesario se pueden agregar hojas adicionales y actualizar el registro de trabajos.

[Handwritten Signature]

Firma y sello del Presidente de la OPF

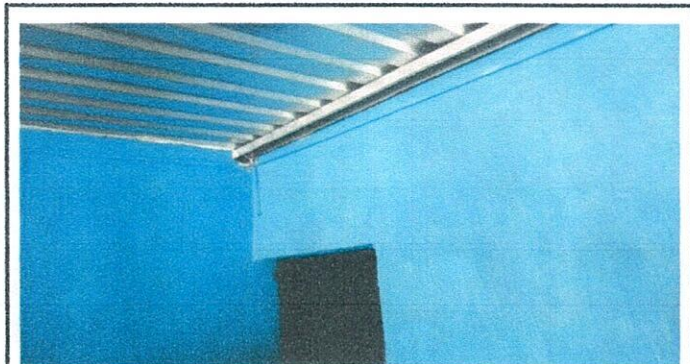

[Handwritten Signature]

Firma y Sello Director Centro Educativo Público

