



**REGISTRO FOTOGRÁFICO
PROGRAMA DE MANTENIMIENTO DE EDIFICIOS ESCOLARES PÚBLICOS**

PRA-FOR-123
Versión 1

Ministerio de Educación

SITUACIÓN DEFICIENCIAS DETERMINADAS

PREVIO

DURANTE

POSTERIOR

DEPARTAMENTO:	ESCUINTLA	MUNICIPIO:	SAN VICENTE PACAYA
NOMBRE DEL ESTABLECIMIENTO:	EODP ANEXA A EORM SAN FRANCISCO DE SALES	DIRECCIÓN DEL ESTABLECIMIENTO:	ALDEA SAN FRANCISCO DE SALES
CÓDIGO DEL ESTABLECIMIENTO:	05-12-1865-42	FECHA:	11 DE NOVIEMBRE DE 2024



Foto 1: 1 CUBIERTA DE LÁMINA 1.1 Sustitución de lámina por lámina troquelada aluzinc calibre 26. 1.3 sustitución de elementos de fijación. 2.1 Sustitución de estructura de soporte de madera por metal.



Foto 2: 4.PUERTAS DE METAL. 4.1 Mantenimiento a estructura (cepillado y aplicación de pintura). 4.2 Sustitución de chapa

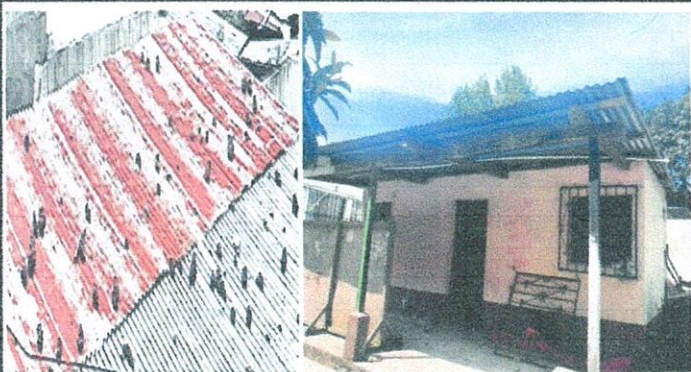

Foto 3: 5 VENTANAS 5.7 Mantenimiento a balcones de metal

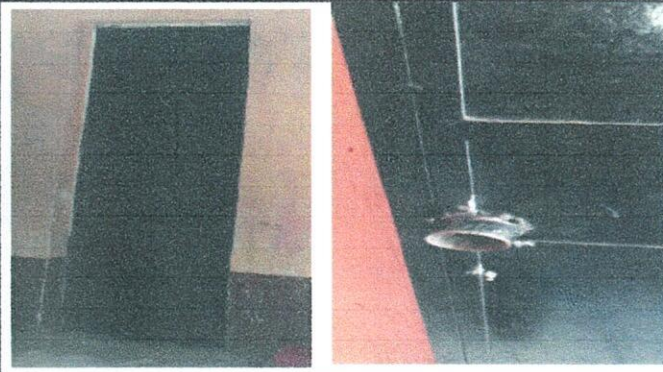

Foto 4: 6 PISO 6.5 Sustitución de piso de torta de concreto



Foto 5: 9 PINTURA EN MUROS EXTERIORES E INTERIORES. 9.1 Pintura en muros en exteriores e interiores.



Foto 6: 10 SERVICIOS SANITARIOS Y SUS ACCESORIOS 10.3 Sustitución de servicio sanitario 10.5 sustitución de lavamanos

Observación: Si es necesario se pueden agregar hojas adicionales y actualizar de hojas.

[Handwritten Signature]



Firma y sello del Presidente de la O.P. ESCUELA OFICIAL RURAL ANEXA

[Handwritten Signature]



Firma y Sello Director Centro Educativo



Ministerio de Educación
Guatemala

REGISTRO FOTOGRÁFICO PROGRAMA DE MANTENIMIENTO DE EDIFICIOS ESCOLARES PÚBLICOS

PRA-FOR-12
Versión

SITUACIÓN DEFICIENCIAS DETERMINADAS:

PREVIO

DURANTE

POSTERIOR

DEPARTAMENTO:	ESCUINTLA	MUNICIPIO:	SAN VICENTE PACAYA
NOMBRE DEL ESTABLECIMIENTO:	EODP ANEXA A EORM SAN FRANCISCO DE SALES	DIRECCIÓN DEL ESTABLECIMIENTO:	ALDEA SAN FRANCISCO DE SALES
CÓDIGO DEL ESTABLECIMIENTO:	05-12-1865-42	FECHA:	11 DE NOVIEMBRE DE 2024



Foto 1: 17. REPARACIÓN SISTEMA ELÉCTRICO. 17.5 Sustitución de plafonera. 17.7 Sustitución de interruptores. 17.8 sustitución de tomacorrientes. Reparación de cableado eléctrico.



Foto 2: 19 MANO DE OBRA ESPECIALIZADA (ALBAÑILERÍA, HERRERÍA, ELECTRICIDAD Y PLOMERÍA) 19.4 Fabricación e instalación de puertas de metal en baños. 19.7 Instalación de estructura portante de metal. 19.8

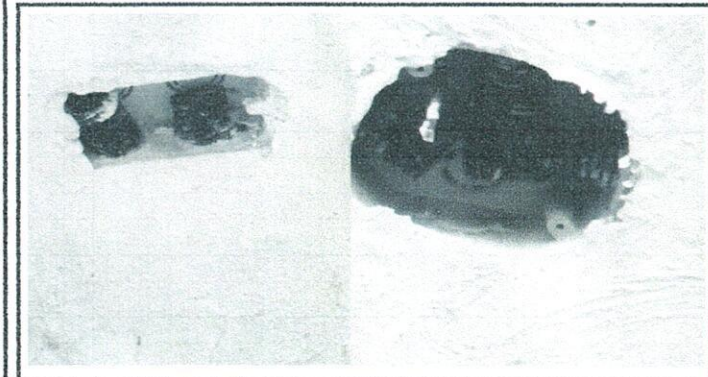

Foto 3: 19 MANO DE OBRA ESPECIALIZADA (ALBAÑILERÍA, HERRERÍA, ELECTRICIDAD Y PLOMERÍA) 19.9 desinstalación de estructura portante. 19.10 Desinstalación de lámina existente. 19.11 instalación de unidades de luz. 19.12 Instalación de unidades de fuerza (tomacorriente).



Foto 4: 19 MANO DE OBRA ESPECIALIZADA (ALBAÑILERÍA, HERRERÍA, ELECTRICIDAD Y PLOMERÍA) 19.15 Instalación de inodoro. 19.17 Instalación de lavamanos. 19.20 Instalación de pila.



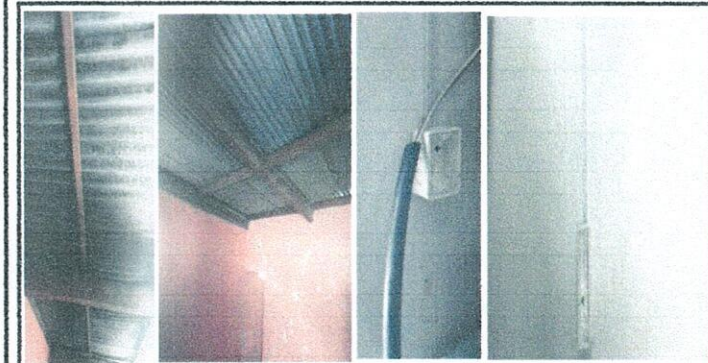

Foto 5: 20 REPARACIÓN DE COCINA 20.2 Sustitución de estufa rural (completa) incluye chimenea y plancha de metal. 20.7 instalación de azulejo en estufa rural. 20.12 Sustitución de pila plástica de dos lavaderos.



Foto 6: 21 REPARACION DE REPELLO Y CERNIDO DE PAREDES. 21.1 Repello en muro. 21.2 Cernido en muro.

Observación: Si es necesario se pueden agregar hojas adicionales y agregar el número de hojas.

Firma y sello del Presidente de la ASOFAM



Firma y Sello Director Centro Educativo Público

