



**REGISTRO FOTOGRÁFICO
PROGRAMA DE MANTENIMIENTO DE EDIFICIOS ESCOLARES PÚBLICOS**

PRA-FOR-123
Versión 1

Ministerio de Educación
G U A T E M A L A

SITUACIÓN DEFICIENCIAS DETERMINADAS

PREVIO

DURANTE

POSTERIOR

DEPARTAMENTO:	ESCUINTLA	MUNICIPIO:	SAN VICENTE PACAYA
NOMBRE DEL ESTABLECIMIENTO:	EORM	DIRECCIÓN DEL ESTABLECIMIENTO:	ALDEA CAÑA VIEJA
CÓDIGO DEL ESTABLECIMIENTO:	05-12-0930-43	FECHA:	29/11/2024



Foto 1: CUBIERTA DE LÁMINA 1.1 Sustitución de lámina, por lámina troquelada aluzinc calibre 26. 1.3 Sustitución de elementos de fijación



Fotos 2: ESTRUCTURA DE TECHO 2.1 Mantenimiento a estructura de soporte de metal



Foto 3: PUERTAS DE METAL 4.1 Mantenimiento a estructura (lijado, cambio de tubo, cepillado, sujeciones, aplicación de pintura) 4.2 Sustitución de chapa 4.3 Sustitución de Puerta.



Foto 4: VENTANAS 5.1 Mantenimiento a estructura de metal de ventana 5.5 Sustitución de vidrios.



Foto 5: CUNETA DE CONCRETO 8.2 Reparación de banqueta de concreto



Foto 6: MANTENIMIENTO DE BARANDAS 11.2 Sustitución de barandas de metal

Observación: Si es necesario se pueden agregar hojas adicionales y colocar el número de hojas.

Eusevio morales

Firma y sello del Presidente de la OPE



[Signature]

Firma y Sello Director Centro Educativo Público





Ministerio de Educación
G U A T E M A L A

REGISTRO FOTOGRÁFICO PROGRAMA DE MANTENIMIENTO DE EDIFICIOS ESCOLARES PÚBLICOS

PRA-FOR-123
Versión 1

SITUACIÓN DEFICIENCIAS DETERMINADAS

PREVIO

DURANTE

POSTERIOR

DEPARTAMENTO:	ESCUINTLA	MUNICIPIO:	SAN VICENTE PACAYA
NOMBRE DEL ESTABLECIMIENTO:	EORM	DIRECCIÓN DEL ESTABLECIMIENTO:	ALDEA CAÑA VIEJA
CÓDIGO DEL ESTABLECIMIENTO:	05-12-0930-43	FECHA:	29/11/2024



Foto 1: MANTENIMIENTO A PORTONES 12.1 Mantenimiento a portón de metal



Foto 2: MUROS PERIMETRALES 15.1 Sustitución de muro prefabricado por muro de block



Foto 3: REPARACIÓN Y MANTENIMIENTO DE CISTERNAS/DEPÓSITO DE AGUA 18.2 Sustitución de depósito de agua 1100 lt

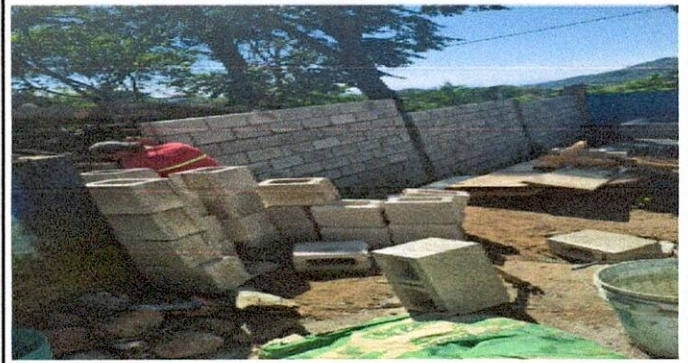

Observación: Si es necesario se pueden agregar hojas adicionales y actualizar el número de hojas.

Eusebio morales

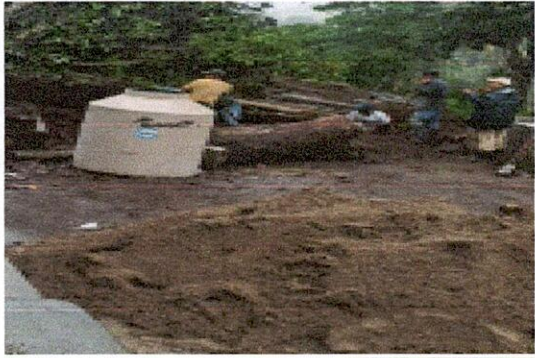
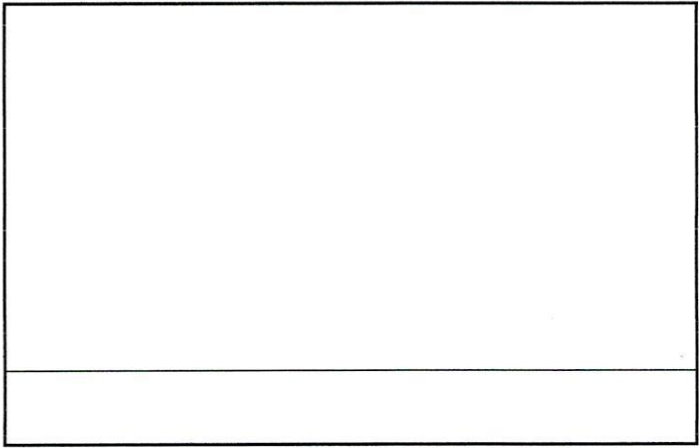
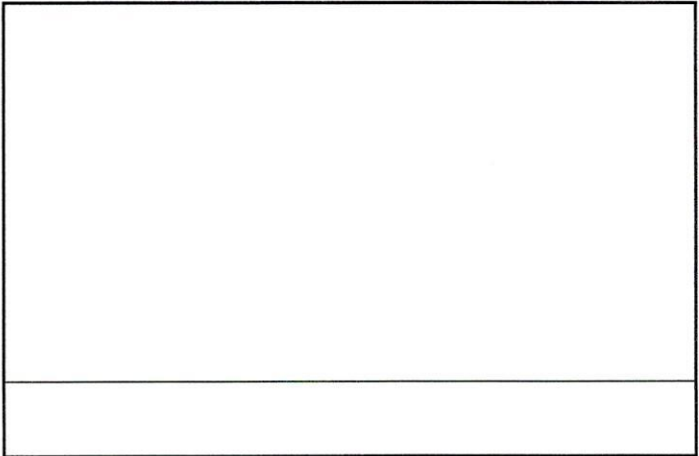
Firma y sello del Presidente de la COP



Firma y Sello Director Centro Educativo Público

