

SITUACIÓN DEFICIENCIAS DETERMINADAS

PREVIO

DURANTE

POSTERIOR

DEPARTAMENTO:	Escuintla	MUNICIPIO:	San Vicente Pacaya
NOMBRE DEL ESTABLECIMIENTO:	EORM "Profesor Emilio Estuardo Ronquillo Pineda"	DIRECCIÓN DEL ESTABLECIMIENTO:	4a. Avenida y 13 Calle Cantón La Fe
CÓDIGO DEL ESTABLECIMIENTO:	05-12-0863-43	FECHA:	05/09/2024



Foto 1: VENTANAS 5.3 Sustitución de ventana de madera por metal más vidrio



Foto 2: PISO 6.5 Sustitución de piso de torta de concreto



Foto 3: PUERTAS DE METAL 4.3. Sustitucion de puerta

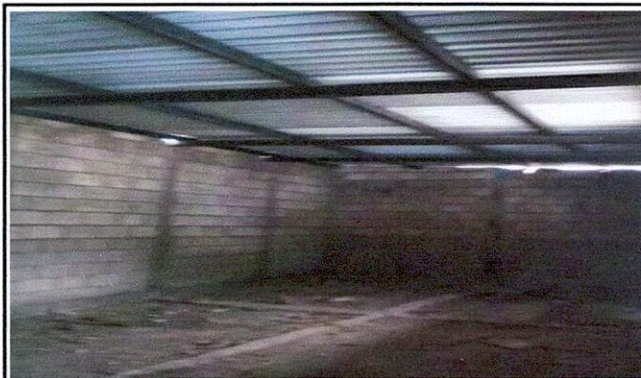

Foto 4: REPARACIÓN DE REPELLO Y CERNIDO DE PAREDES 21.1 Repello en muro 21.2 Cernido en muro



Foto 5: REPARACIÓN DE SISTEMA ELECTRICO 17.11 Reparación de cableado electrico



Foto 6: SERVICIOS SANITARIOS Y SUS ACCESORIOS 10.3 Sustitución de inodoro

Observación: Si es necesario se pueden agregar hojas adicionales y actualizar el número de hojas.

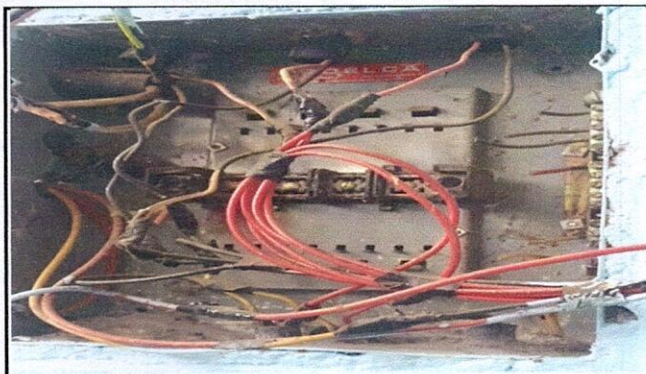
Amalia I. P. F.

Firma y sello del Presidente de la OPF



*[Firma manuscrita]*

Firma y Sello Director Centro Educativo Público

