

SITUACIÓN DEFICIENCIAS DETERMINADAS

PREVIO

DURANTE

POSTERIOR

DEPARTAMENTO:	Escuintla	MUNICIPIO:	San Vicente Pacaya
NOMBRE DEL ESTABLECIMIENTO:	Escuela Oficial Rural Mixta Jurún Marinalá	DIRECCIÓN DEL ESTABLECIMIENTO:	Caserío San José Guachipilín
CÓDIGO DEL ESTABLECIMIENTO:	05-12-0502-43	FECHA:	27/11/2024



Foto 7: 10 SERVICIOS SANITARIOS Y SUS ACCESORIOS. 10.5 Sustitución de lavamanos.



Foto 8: 14 REPARACIÓN DE RED DE DRENAJES Y RED DE AGUA POTABLE: 14.4 Sustitución de tubería pvc línea principal aguas pluviales

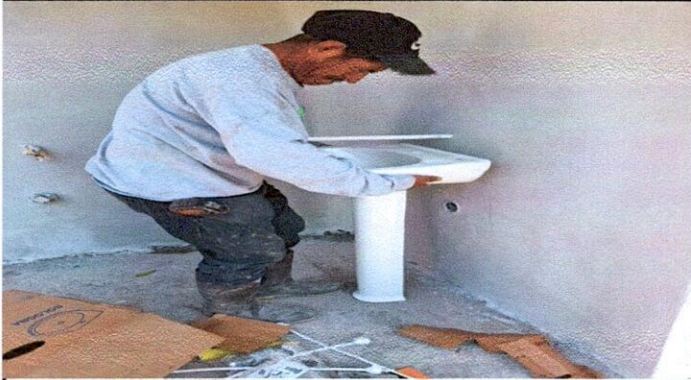

Foto 9: 15 Muros perimetrales: 15.1 Reparación de muro perimetral de block



Foto 10: 18 REPARACIÓN Y MANTENIMIENTO DE CISTERNAS/DEPOSITOS DE AGUA: 18.3 Sustitución de deposito de agua 1700 litros.

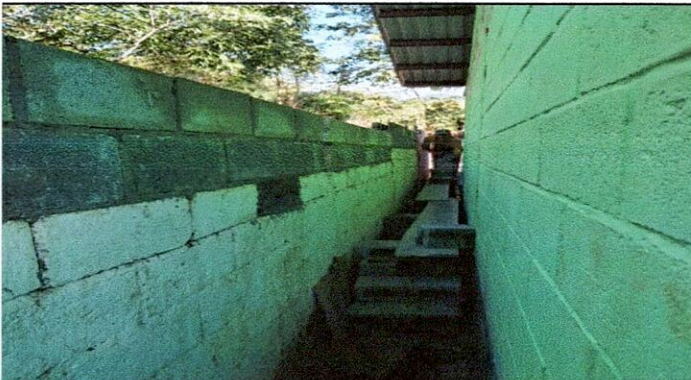

Foto 11: 20 REPARACIÓN DE COCINA: 20.10 Sustitución de pila de cemento de dos lavaderos

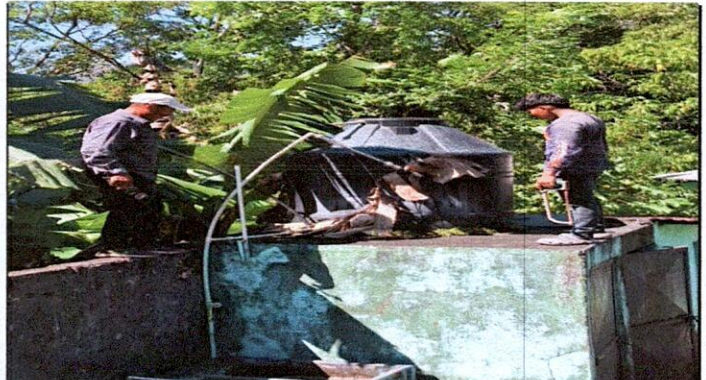

Foto 12: 21 Reparación de repello y cernido de paredes 21.2 cernido en muro.

Observación: Si es necesario se pueden agregar hojas adicionales y actualizar el número de hojas.

Marelin Esther Ch...
Firma y sello del Presidente de la OFE

[Signature]
Firma y Sello Director Centro Educativo Público

SITUACIÓN DEFICIENCIAS DETERMINADAS

PREVIO

DURANTE

POSTERIOR

DEPARTAMENTO:	Escuintla	MUNICIPIO:	San Vicente Pacaya
NOMBRE DEL ESTABLECIMIENTO:	Escuela Oficial Rural Mixta Jurún Marinalá	DIRECCIÓN DEL ESTABLECIMIENTO:	Caserío San José Guachipilín
CÓDIGO DEL ESTABLECIMIENTO:	05-12-0502-43	FECHA:	27/11/2024



Foto1: 1 CUBIERTA DE LÁMINA: 1.1 Sustitución de lámina por lámina troquelada aluzinc calibre 26



Foto 2: 1 CUBIERTA DE LÁMINA: 1.3 Sustitución de elementos de fijación.

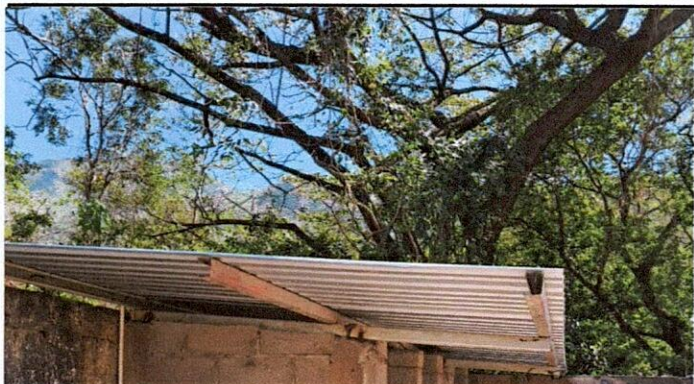

Foto 3: 2 ESTRUCTURA DE TECHO: 2.2 Sustitución de estructura de madera por metal.



Foto 4: 6 PISO: 6.1 Reparación de piso de torta de concreto.

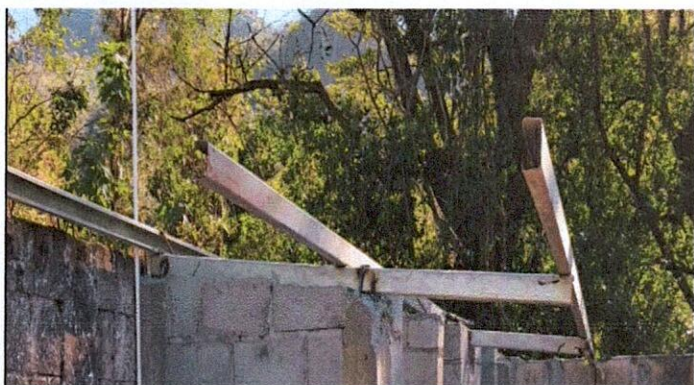

Foto 5: 6 PISO: 6.5 Sustitución de piso de torta de concreto

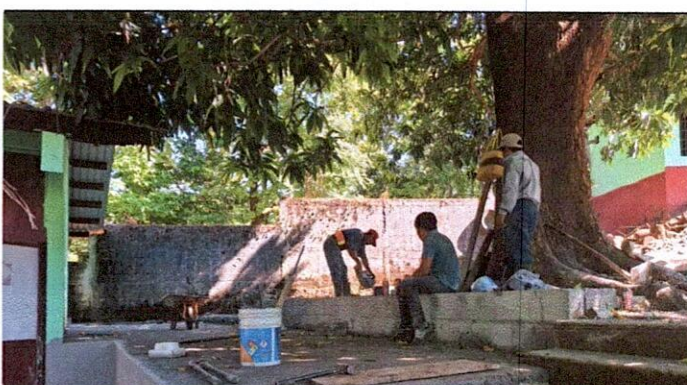

Foto 6: 10 Servicios sanitarios y sus accesorios: 10.3 Sustitución de inodoros

Observación: Si es necesario se pueden agregar hojas adicionales y actualizar el número de hojas.

Marelija Esther Chamal *[Signature]*
Firma y sello del Presidente de la OPE

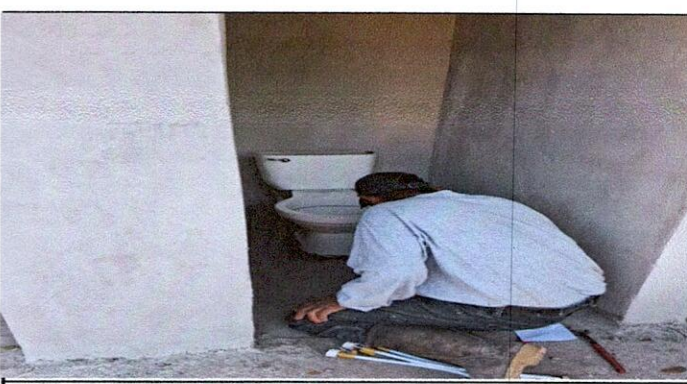

[Signature]
Firma y Sello Director Centro Educativo Público

