



Ministerio de Educación
C O S T A R I C A

REGISTRO FOTOGRÁFICO PROGRAMA DE MANTENIMIENTO DE EDIFICIOS ESCOLARES PÚBLICOS

PRA-FOR-123
Versión 1

SITUACIÓN DEFICIENCIAS DETERMINADAS

PREVIO

DURANTE

POSTERIOR

DEPARTAMENTO:	Escuintla	MUNICIPIO:	San Vicente Pacaya
NOMBRE DEL ESTABLECIMIENTO:	Escuela Oficial Rural Mixta Jurún Marinalá	DIRECCIÓN DEL ESTABLECIMIENTO:	Caserío San José Guachipilín
CÓDIGO DEL ESTABLECIMIENTO:	05-12-0502-43	FECHA:	6/09/2024



Observación: Si es necesario se pueden agregar hojas adicionales y actualizar el número de hojas.

María Esther Chamale SOC
Firma y sello del Presidente de la OPE

[Signature]
Firma y Sello Director Centro Educativo Público

SITUACIÓN DEFICIENCIAS DETERMINADAS

PREVIO

DURANTE

POSTERIOR

DEPARTAMENTO:	Escuintla	MUNICIPIO:	San Vicente Pacaya
NOMBRE DEL ESTABLECIMIENTO:	Escuela Oficial Rural Mixta Jurún Marinalá	DIRECCIÓN DEL ESTABLECIMIENTO:	Caserío San José Guachipilín
CÓDIGO DEL ESTABLECIMIENTO:	05-12-0502-43	FECHA:	6/09/2024



Foto 7: 10 SERVICIOS SANITARIOS Y SUS ACCESORIOS. 10.5 Sustitución de lavamanos.



Foto 8: 14 REPARACIÓN DE RED DE DRENAJES Y RED DE AGUA POTABLE: 14.4 Sustitución de tubería pvc línea principal aguas pluviales



Foto 9: 15 Muros perimetrales: 15.1 Reparación de muro perimetral de block



Foto 10: 18 REPARACIÓN Y MANTENIMIENTO DE CISTERNAS/DEPOSITOS DE AGUA: 18.3 Sustitución de deposito de agua 1700 litros.



Foto 11: 20 REPARACIÓN DE COCINA: 20.10 Sustitución de pila de cemento de dos lavaderos



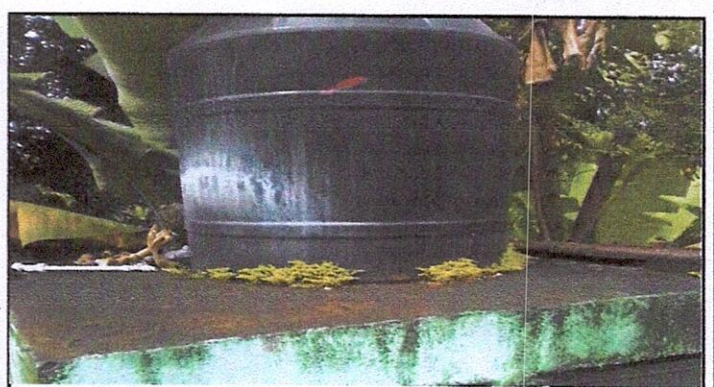

Foto 12: 21 Reparación de repello y cernido de paredes 21.2 cernido de muros.

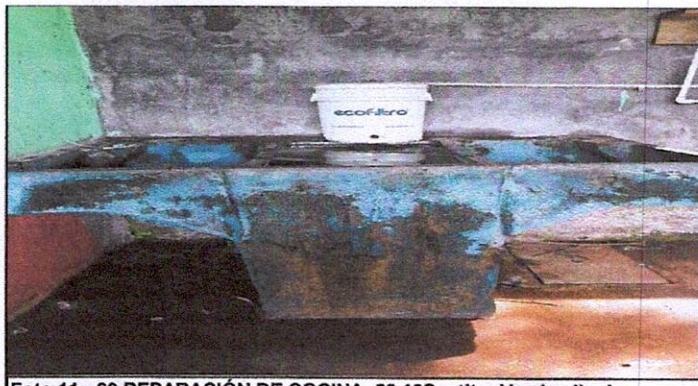
Observación: Si es necesario se pueden agregar hojas adicionales y actualizar el número de Hojas.

Marcelín Esther Chanale SOC
Firma y sello del Presidente de la OPF

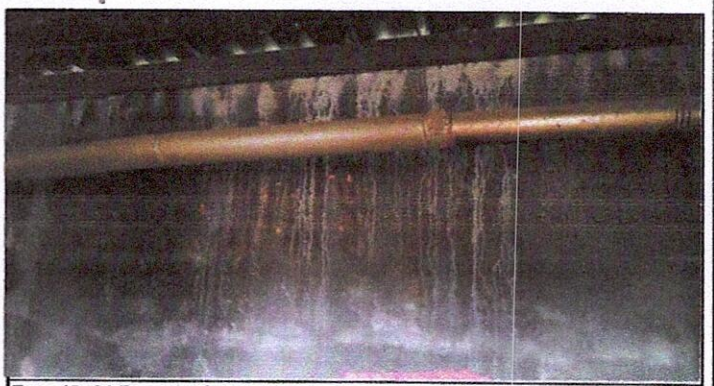

Margarita
Firma y Sello Director Centro Educativo Público

