



**REGISTRO FOTOGRÁFICO
PROGRAMA DE MANTENIMIENTO DE EDIFICIOS ESCOLARES PÚBLICOS**

PRA-FOR-12
Versión

Ministerio de Educación
Guatemala

SITUACIÓN DEFICIENCIAS DETERMINADAS

PREVIO

DURANTE

POSTERIOR

DEPARTAMENTO:	ESCUINTLA	MUNICIPIO:	SAN VICENTE PACAYA
NOMBRE DEL ESTABLECIMIENTO:	ESCUELA OFICIAL RURAL MIXTA	DIRECCIÓN DEL ESTABLECIMIENTO:	ALDEA SAN FRANCISCO DE SALES
CÓDIGO DEL ESTABLECIMIENTO:	05-12-0499-43	FECHA:	18 DE DICIEMBRE DE 2024.



Foto1: LOSA DE AULA DE TERCERO PRIMARIA



Foto 2: 2 ESTRUCTURA DE TECHO. 2.1 Mantenimiento a estructura de soporte de metal

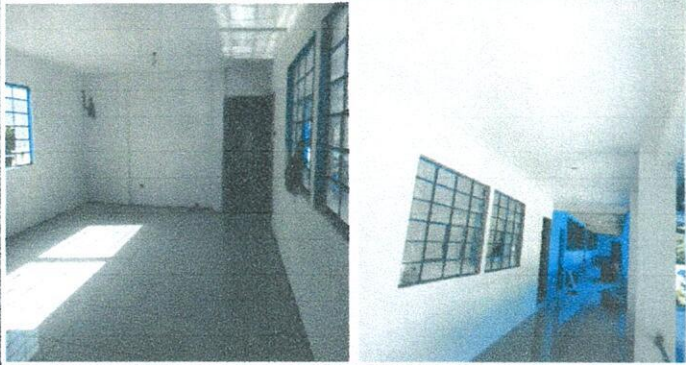

Foto 3: 3. IMPERMEABILIZACIÓN DE LOSA. 3.2 Reparación de pañuelos.



Foto 4: 4. PUERTAS DE METAL. 4.1 Mantenimiento a estructura (pintura) 4.2 Sustitución de chapa.



Foto 5: 6. PISO. 6.1 Sustitución de piso de torta de concreto.

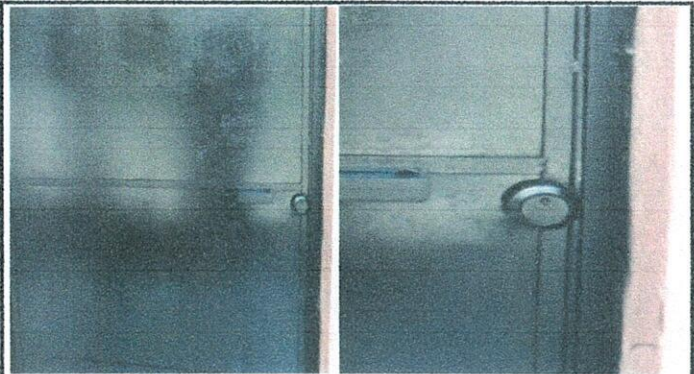

Foto 6: 10. SERVICIOS SANITARIOS Y SUS ACCESORIOS . 10.3 Sustitución de inodoro.

Observación: Si es necesario se pueden agregar hojas adicionales y actualizar el número de hojas.

[Handwritten Signature]

Firma y sello del Presidente de la Comunidad

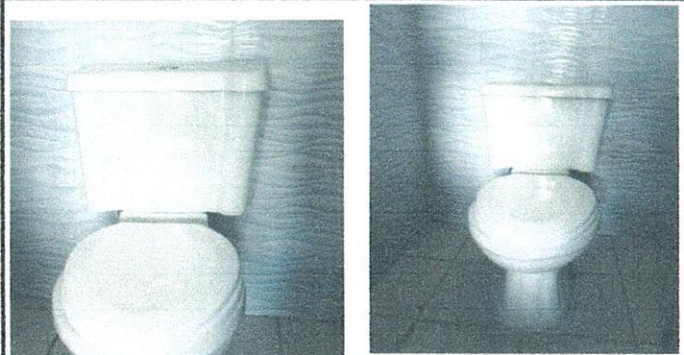

[Handwritten Signature]

Firma y Sello Director Centro Educativo





**REGISTRO FOTOGRÁFICO
PROGRAMA DE MANTENIMIENTO DE EDIFICIOS ESCOLARES PÚBLICOS**

PRA-FOR-12
Versión

Ministerio de Educación
GUATEMALA

SITUACIÓN DEFICIENCIAS DETERMINADAS

PREVIO

DURANTE

POSTERIOR

DEPARTAMENTO:	ESCUINTLA	MUNICIPIO:	SAN VICENTE PACAYA
NOMBRE DEL ESTABLECIMIENTO:	ESCUELA OFICIAL RURAL MIXTA	DIRECCIÓN DEL ESTABLECIMIENTO:	ALDEA SAN FRANCISCO DE SALES
CÓDIGO DEL ESTABLECIMIENTO:	05-12-0499-43		18 DE DICIEMBRE DE 2024



Foto1: 12 MANTENIMIENTO A PORTONES. 12.1 Mantenimiento a portones de metal.



Foto 2: 13 SUSTITUCIÓN DE AZULEJO. 13.1 Sustitución de azulejo

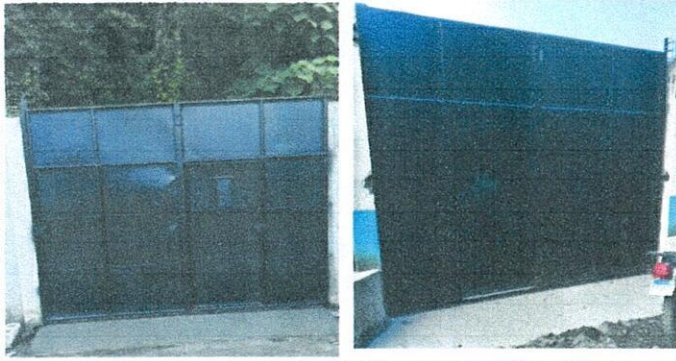

Foto 3: 17. REPARACIÓN DE SISTEMA ELÉCTRICO 17.8 sustitución de tomacorrientes dobles 17.9 sustitución de flípones. 17.10 Sustitución de tablero de flípones.



Foto 4: 21 REPARACIÓN DE REPELLO Y CERNIDO (CUANO APLIQUE) 21.1 Repello en muro. 21.2 Cernido en muro.

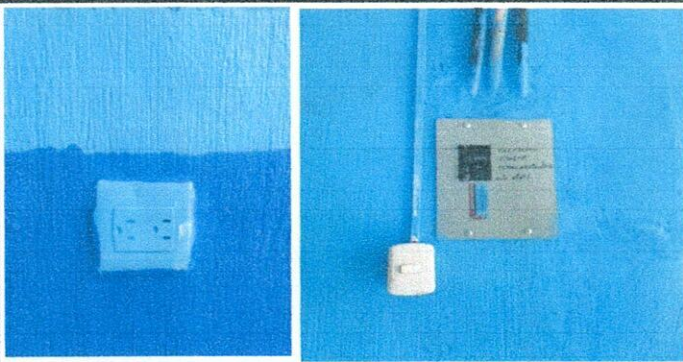

Foto 5:

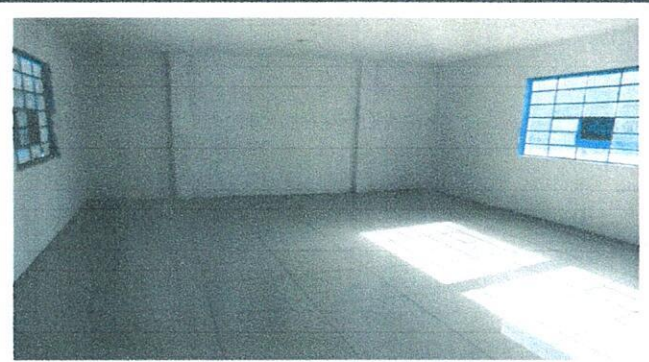

Foto 6:

Observación: Si es necesario se pueden agregar hojas adicionales y actualizar el número

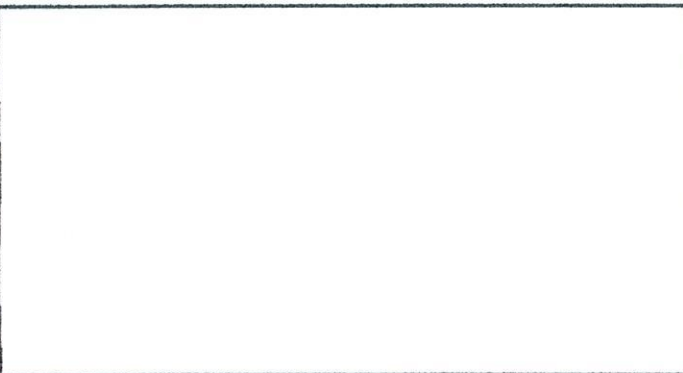
[Handwritten Signature]

Firma y sello del Presidente de la OPF

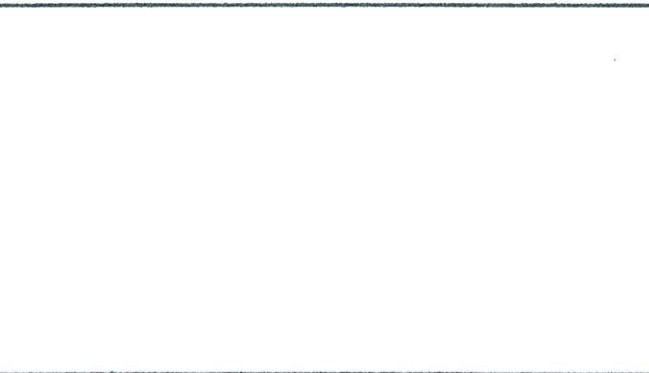

[Handwritten Signature]

Firma y Sello Director Centro Educativo

