



**REGISTRO FOTOGRÁFICO
PROGRAMA DE MANTENIMIENTO DE EDIFICIOS ESCOLARES PÚBLICOS**

PRA-FOR-123
Versión 1

Ministerio de Educación
C O S T A R I C A

SITUACIÓN DEFICIENCIAS DETERMINADAS

PREVIO

DURANTE

POSTERIOR

DEPARTAMENTO:	Escurtilla	MUNICIPIO:	San Vicente Pacaya
NOMBRE DEL ESTABLECIMIENTO:	Escuela Oficial Rural Mixta El Patrocinio	DIRECCIÓN DEL ESTABLECIMIENTO:	1ra. Av 4-20 Aldea El Patrocinio
CÓDIGO DEL ESTABLECIMIENTO:	05-12-0497-43	FECHA:	5/09/2024



Foto 1:
1 CUBIERTA DE LAMINA
1.1 SUSTITUCION DE LAMINA, POR LAMINA TROQUELADAS CALIBRE 26
1.3 SUSTITUCION DE ELEMENTOS DE FIJACION



Foto 2:
5 VENTANAS
5.2 SUSTITUCION DE ESTRUCTURA DE METAL DE VENTANA

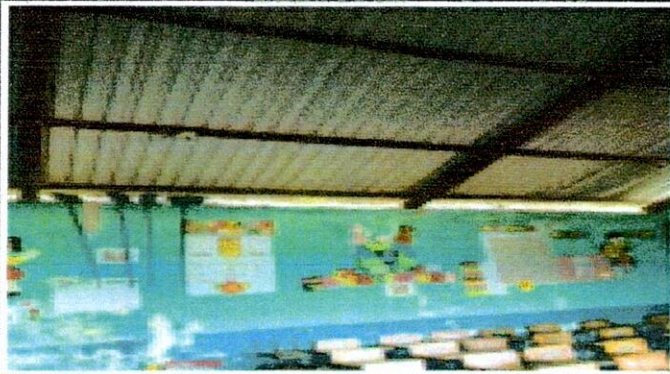

Foto 3:
6 PISO
6.7 SUSTITUCION DE PISO DE GRANITO



Foto 4:
7 CANALES Y BAJADAS DE AGUA PLUVIAL
7.3 REPARACION DE BAJADAS DE AGUA PLUVIAL, TUBO PVC 3"

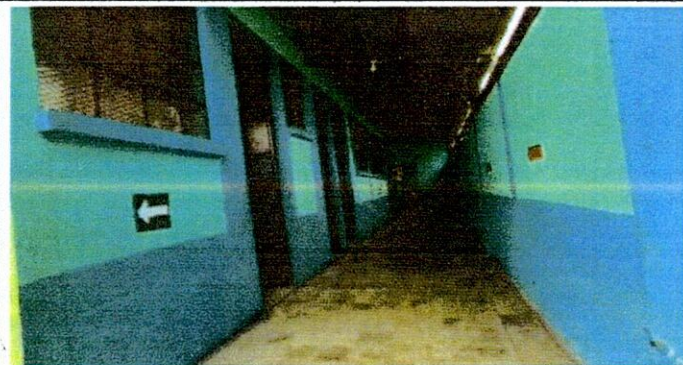

Foto 5:
10 SERVICIO DE SANITARIOS Y SUS ACCESORIOS
10.6 SUSTITUCION DE LLAVE EN MINGITORIO

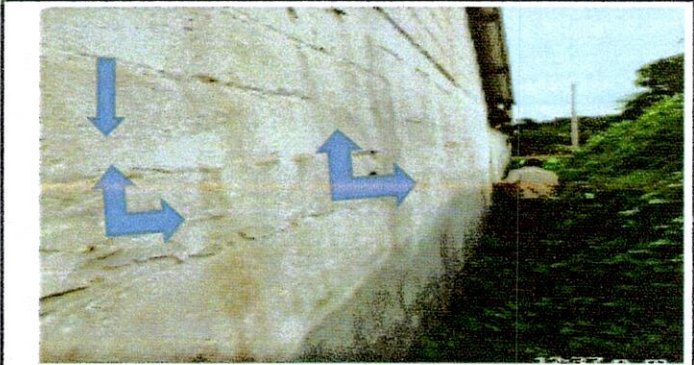

Foto 6:
10 SERVICIO DE SANITARIOS Y SUS ACCESORIOS
10.9 SUSTITUCION DE GRIFOS

Observación: Si es necesario se pueden agregar hojas adicionales y actualizar el número de hojas.

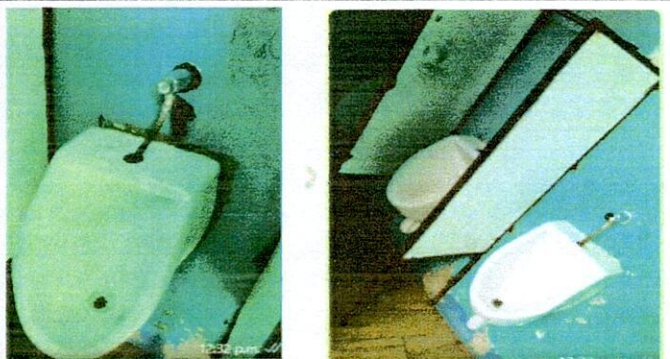
[Handwritten Signature]



Firma y sello del Presidente de la OPE

[Handwritten Signature]



Firma y Sello Director Centro Educativo



**REGISTRO FOTOGRÁFICO
PROGRAMA DE MANTENIMIENTO DE EDIFICIOS ESCOLARES PÚBLICOS**

Ministerio de Educación
Guatemala

SITUACIÓN DEFICIENCIAS DETERMINADAS

PREVIO

DURANTE

POSTERIOR

DEPARTAMENTO:	Escuintla	MUNICIPIO:	San Vicente Pacaya
NOMBRE DEL ESTABLECIMIENTO:	Escuela Oficial Rural Mixta El Patrocinio	DIRECCIÓN DEL ESTABLECIMIENTO:	1ra. Av. 4-20 Aldea El Patrocinio
CÓDIGO DEL ESTABLECIMIENTO:	05-12-0497-43	FECHA:	5/09/2024



Foto 7
17 REPARACION DE SISTEMA ELECTRICO
17.12 SUSTITUCION DE DUCTO ELECTRICO + ACCESORIOS



Foto 8: 20 REPARACION DE COCINA
20.2 SUSTITUCION DE ESTUFA RURAL (COMPLETA) INCLUYE CHIMENEA Y PLANCHA DE METAL

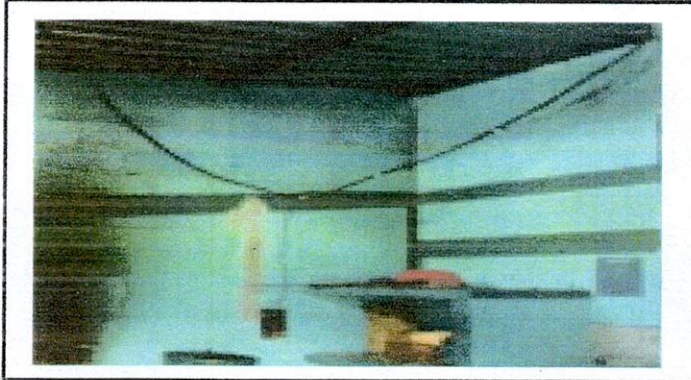

Foto 9:
21 REPARACION DE REPELO Y CERNIDO DE PARDES
21.2 CERNIDO DE MURO

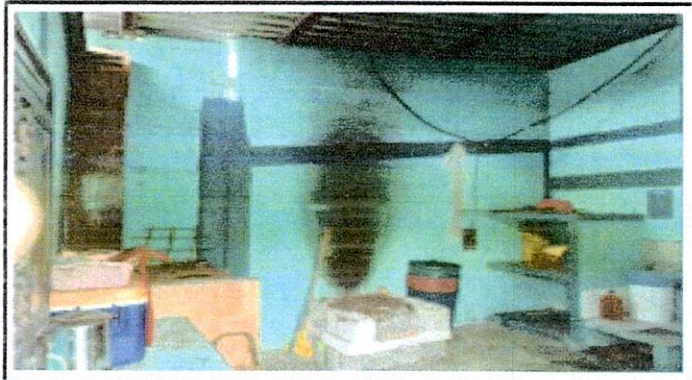

Foto 10:
21 REPARACION DE REPELO Y CERNIDO DE PAREDES
21.3 ALISADO EN MURO

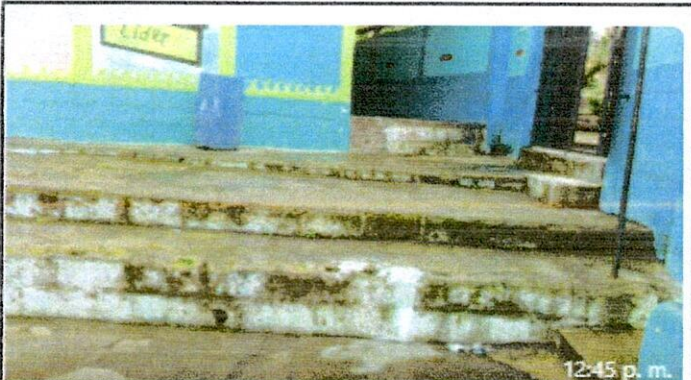

Observación: Si es necesario se pueden agregar hojas adicionales y actualizar el número de hojas.

[Handwritten Signature]

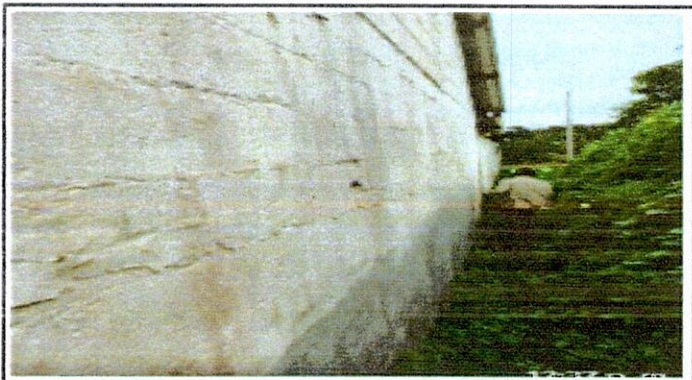
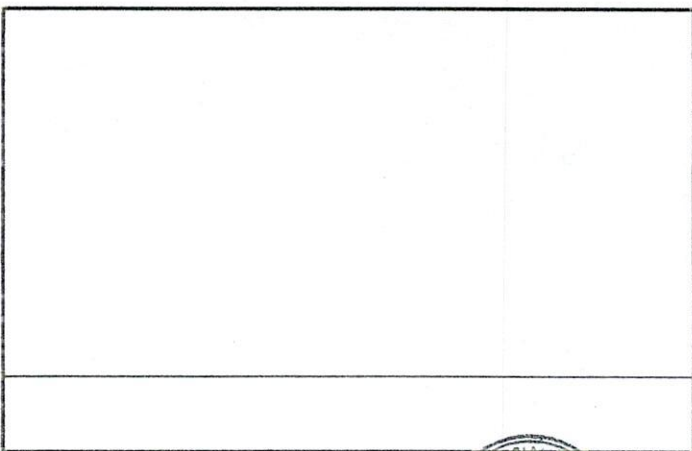
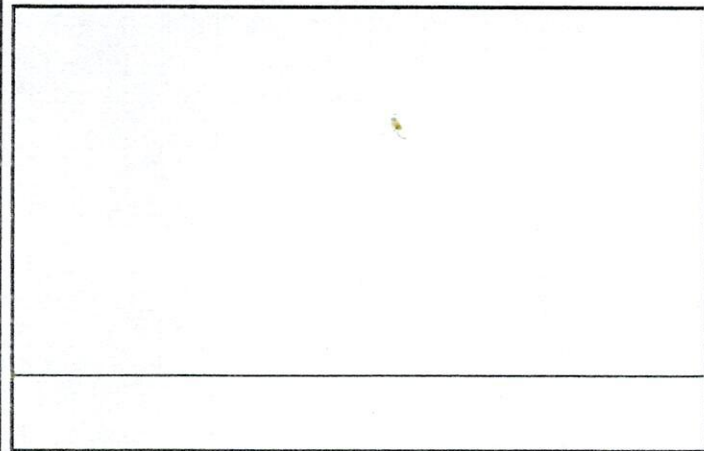
Firma y sello del Presidente de la OPF



[Handwritten Signature]

Firma y Sello Director Centro Educativo Público

