

SITUACIÓN DEFICIENCIAS DETERMINADAS

PREVIO

DURANTE

POSTERIOR

DEPARTAMENTO:	Escuintla	MUNICIPIO:	San Vicente Pacaya
NOMBRE DEL ESTABLECIMIENTO:	Escuela Oficial Rural Mixta	DIRECCIÓN DEL ESTABLECIMIENTO:	Alde Concepción El Cedro
CÓDIGO DEL ESTABLECIMIENTO:	05-12-0496-43	FECHA:	31/12/2024



Foto 1: CUBIERTA DE LOSA 1.1. Sustitución de cubierta de lámina por cubierta de losa



Foto 3: ESTRUCTURA DE TECHO 2.2 Mantenimiento a estructura de soporte de metal



Foto 4: PUERTAS DE METAL 4.1 Mantenimiento a estructura (lijado, cambio de tubo, cepillado, sujeciones, aplicación de pintura)



Foto 5: PUERTAS DE METAL 4.2 Sustitución de chapa 4.3 Sustitución de puerta



Foto 6: VENTANAS 5.2 Sustitución de estructura de metal de ventana 5.5 Sustitución de vidrios

Observación: Si es necesario se pueden agregar hojas adicionales y actualizar el número de hojas.

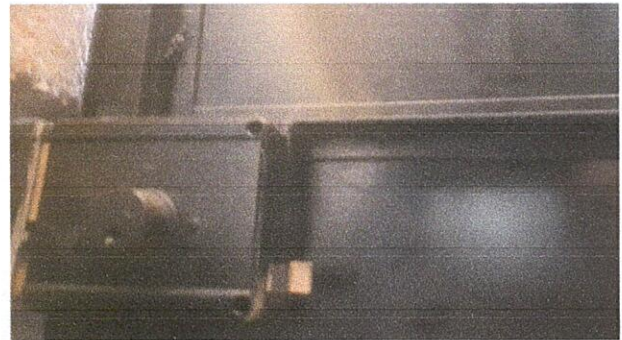
Firma y sello del Presidente de la OPF



Firma y Sello Director Centro Educativo Público



SITUACIÓN DEFICIENCIAS DETERMINADAS PREVIO DURANTE POSTERIOR

DEPARTAMENTO:	Escuintla	MUNICIPIO:	San Vicente Pacaya
NOMBRE DEL ESTABLECIMIENTO:	Escuela Oficial Rural Mixta	DIRECCIÓN DEL ESTABLECIMIENTO:	Alde Concepción El Cedro
CÓDIGO DEL ESTABLECIMIENTO:	05-12-0496-43	FECHA:	31/12/2024

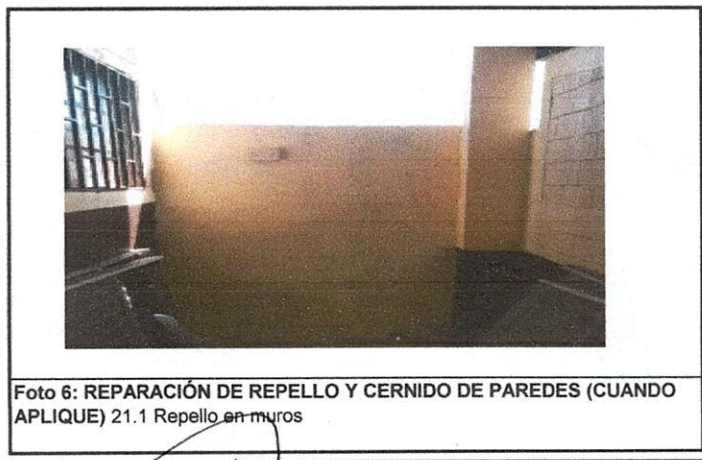

Observación: Si es necesario se pueden agregar hojas adicionales y actualizar el número de hojas.

 Firma y sello del Presidente de la OPE	 Firma y Sello Director Centro Educativo Público
---	---