

SITUACIÓN DEFICIENCIAS DETERMINADAS

PREVIO

DURANTE

POSTERIOR

DEPARTAMENTO:	Escuintla	MUNICIPIO:	San Vicente Pacaya
NOMBRE DEL ESTABLECIMIENTO:	INEB de Telesecundaria	DIRECCIÓN DEL ESTABLECIMIENTO:	Comunidad Agraria San Jose El Asintal
CÓDIGO DEL ESTABLECIMIENTO:	05-12-0015-45	FECHA:	10/09/2024



Foto1:1.1 Sustitución de lámina, por lámina troquelada aluzinc calibre 26



Foto 2: 2.1 Mantenimiento a estructura de soporte de metal



Foto 3:5.1 Mantenimiento a estructura de metal de ventanas



Foto 4: 6.5 Sustitucion de piso de torta de concreto



Foto 5: 6.8 Sustitución de piso cerámico



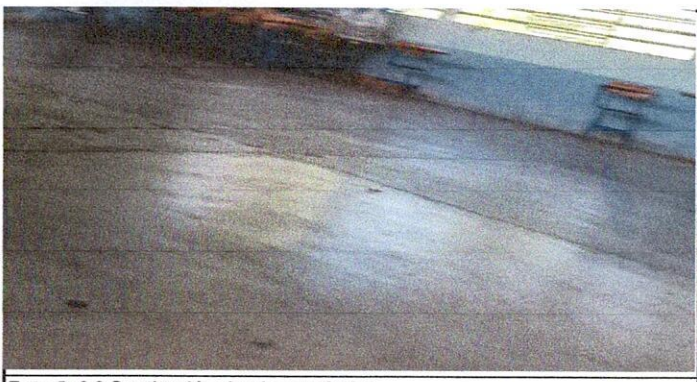

Foto 6: 17.10 Sustitucion de tablero de flipones

Observación: Si es necesario se pueden agregar hojas adicionales y finalizar el número de hojas.

Firma y sello del Presidente de la OPE

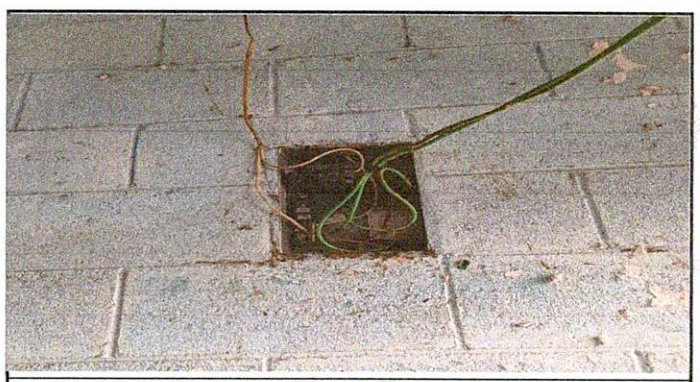
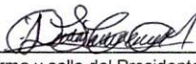

Firma y Sello Director Centro Educativo Público



**REGISTRO FOTOGRÁFICO
PROGRAMA DE MANTENIMIENTO DE EDIFICIOS ESCOLARES PÚBLICOS**

PRA-FOR-123
Versión 1

Ministerio de Educación
Guatemala

SITUACIÓN DEFICIENCIAS DETERMINADAS

PREVIO

DURANTE

POSTERIOR

DEPARTAMENTO:	Escuintla	MUNICIPIO:	San Vicente Pacaya
NOMBRE DEL ESTABLECIMIENTO:	INEB de Telesecundaria	DIRECCIÓN DEL ESTABLECIMIENTO:	Comunidad Agraria San Jose El Asintal
CÓDIGO DEL ESTABLECIMIENTO:	05-12-0015-45	FECHA:	10/09/2024



Foto7: 21.2 Cernido en muro



Foto 8: :



Foto 9:

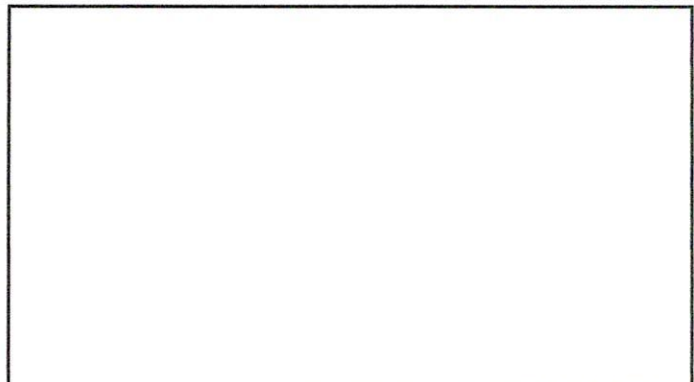

Foto 10:

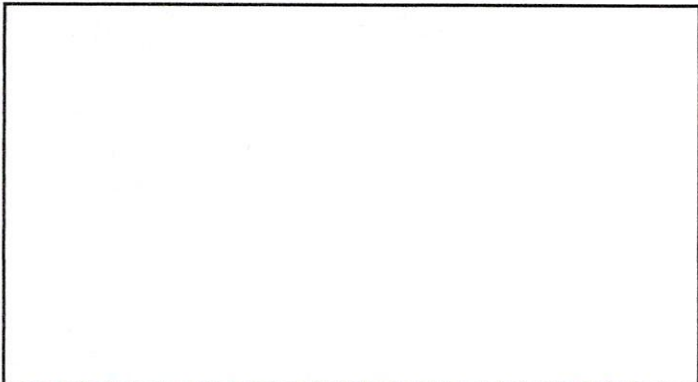

Foto 11:

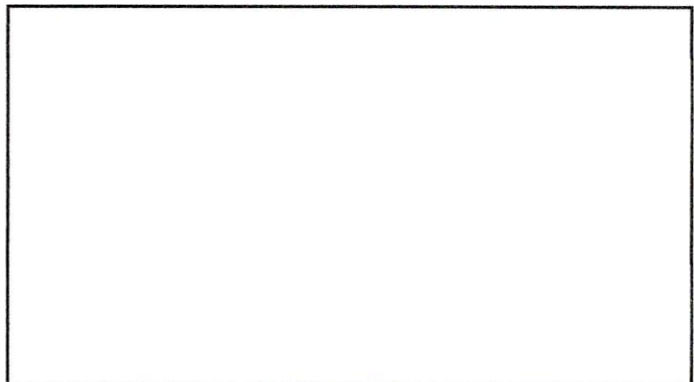

Foto 12:

Observación: Si es necesario se pueden agregar hojas adicionales, indicando el número de hojas.

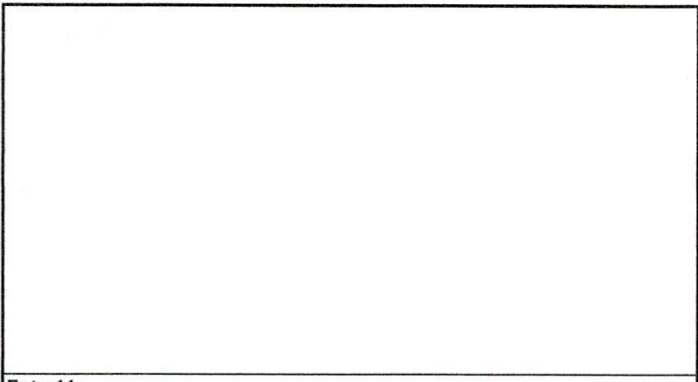
Firma y sello del Presidente de la Institución Educativa

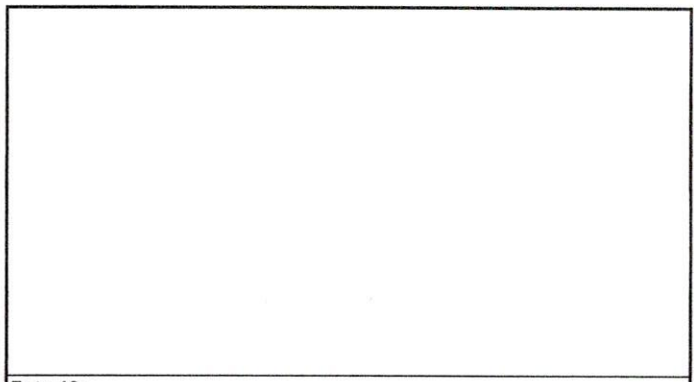

Firma y Sello Director Centro Educativo Público