



Ministerio de Educación  
Guatemala

# REGISTRO FOTOGRÁFICO PROGRAMA DE MANTENIMIENTO DE EDIFICIOS ESCOLARES PÚBLICOS

PRA-FOR-123  
Versión 1

SITUACIÓN DEFICIENCIAS DETERMINADAS:

PREVIO

DURANTE

POSTERIOR

DEPARTAMENTO:	Escuintla	MUNICIPIO:	palín
NOMBRE DEL ESTABLECIMIENTO	Escuela Oficial Rural Mixta	DIRECCIÓN DEL ESTABLECIMIENTO:	Caserio Medio Monte
ESTABLECIMIENTO	05-11-3103-43	FECHA:	26 de noviembre de 2024.



Foto1: sustitución de lamina, por lamina troquelada aluzinc



Foto 2: sustitucion de estructura de soporte de metal por metal.



Foto 3: pintura en muros exteriores e interiores.



Foto 4: Sustitución de piso ceramico.



Foto5: Reparacion de muro perimetral de block.



Foto6: malla deterirada, se sustituyo con tubo hg y malla galvanizada, soleras intermedias y columnas.

Observación: Si es necesario se pueden agregar hojas adicionales y actualizar el número de hojas.

Blanca Luz GR

Firma y sello del Presidente de la OPF



*[Handwritten Signature]*

Firma y Sello Director Centro Educativo Público



SITUACIÓN DEFICIENCIAS DETERMINADAS:

PREVIO

DURANTE

POSTERIOR

DEPARTAMENTO:	Escuintla	MUNICIPIO:	paín
NOMBRE DEL	Escuela Oficial Rural Mixta	DIRECCIÓN DEL	Caserio Medio Monte
CÓDIGO DEL	05-11-3103-43	FECHA:	26 de noviembre de 2024.



Foto: 7: Reparacion de Cisterna de concreto



Foto: 8: Mantenimiento de esructura (lijado, cepillado, aplicación d

Observación: Si es necesario se pueden agregar hojas adicionales y actualizar el número de hojas.

Blanca Luz GR.

Firma y sello del Presidente de la OPE

*[Handwritten Signature]*

Firma y Sello Director Centro Educativo Público



SITUACIÓN DEFICIENCIAS DETERMINADAS:

PREVIO

DURANTE

POSTERIOR

DEPARTAMENTO:	Escuintla	MUNICIPIO:	palín
NOMBRE DEL ESTABLECIMIENTO:	Escuela Oficial Rural Mixta	DIRECCION DEL ESTABLECI:	Caserio Medio Monte
ESTABLECIMIENTO:	05-11-3103-43	FECHA:	26 de noviembre de 2024.



Foto1: Repello en pared frente la escuela.



Foto 2: Colocacion de raizor en malla



Foto 3: colocacion de canal de metal con bajada de agua pluvial, tuvo pvc 3''



Foto 4: muro del lado derecho frente la escuela



Foto 5: fabricacion e instalacion de 2 balcones de hierro en ventanas.



Foto 6: colocacion de 8 mL de pisos ceramica en los zocalos.

Observación: Si es necesario se pueden agregar hojas adicionales y actualizar el número de hojas.

Blanca Luz GR

Firma y sello del Presidente de la OPF

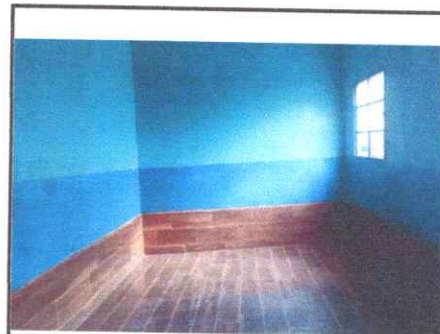

Firma y Sello Director Centro Educativo Público





SITUACIÓN DEFICIENCIAS DETERMINADAS:

PREVIO  DURANTE  POSTERIOR

DEPARTAMENTO:	Escuintla	MUNICIPIO:	palín
NOMBRE DEL	Escuela Oficial Rural Mixta	DIRECCIÓN	Caserio Medio Monte
CÓDIGO DEL	05-11-3103-43	FECHA:	26 de noviembre de 2024.



Foto: 7: Instalacion de unidad de luz ( incluye interruptor, ducto y cable electrico)



Foto: 8: Instalacion de red de agua potable para tinaco, 9 mts lineales y accesorios para tinaco.



FOTO: 9: Sustitucion de dos tomacorrientes dobles en dos aulas



Foto:10: Sustitucion de una chapa.

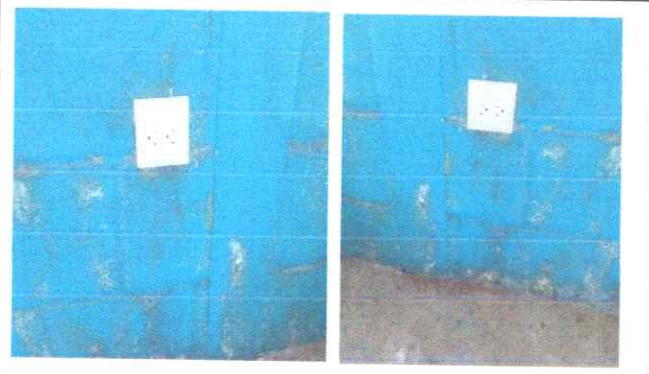

Foto: 11: Sellado de puerta con block y pintado.



Foto:12: Colocacion de dos filas de block

Observación: Si es necesario se pueden agregar hojas adicionales y actualizar el número de hojas.

Blanca Luz GR.  
Firma y sello del Presidente de la OPF



Firma y Sello Director Centro Educativo Público

