



Ministerio de Educación
Guatemala

REGISTRO FOTOGRÁFICO PROGRAMA DE MANTENIMIENTO DE EDIFICIOS ESCOLARES PÚBLICOS

PRA-FOR-123
Versión 1

SITUACIÓN DEFICIENCIAS DETERMINADAS

PREVIO

DURANTE

POSTERIOR

DEPARTAMENTO:	Escuintla	MUNICIPIO:	Palín
NOMBRE DEL ESTABLECIMIENTO:	EOUM José Domingo Guzmán	DIRECCIÓN DEL ESTABLECIMIENTO:	4Av 2-27 zona 2, Barrio San Lucas
CÓDIGO DEL ESTABLECIMIENTO:	05-11-2157-43	FECHA:	12 de noviembre de 2024.



Foto 1: Sustitución de estructura de metal de ventanas



Foto 2: Colocación de ventanas pvc



Foto 3: Mantenimiento a estructura de soporte de metal



Foto 4: Mantenimiento a estructura de soporte de metal



Foto 5: Sustitución de estructura de soporte de metal

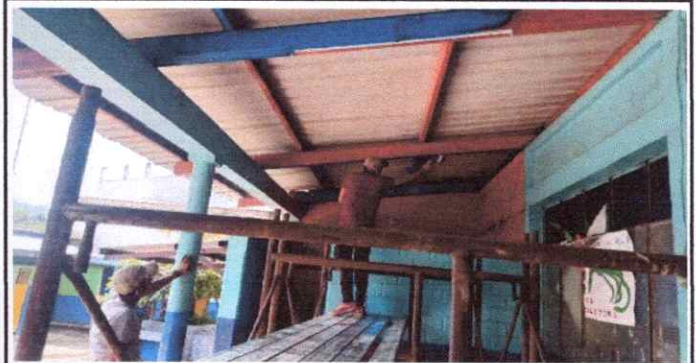

Foto 6: Sustitución de lámina, por lámina troquelada

Observación: Si es necesario se pueden agregar hojas adicionales y actualizar el número de hojas.

Firma y sello del Presidente de la OPF

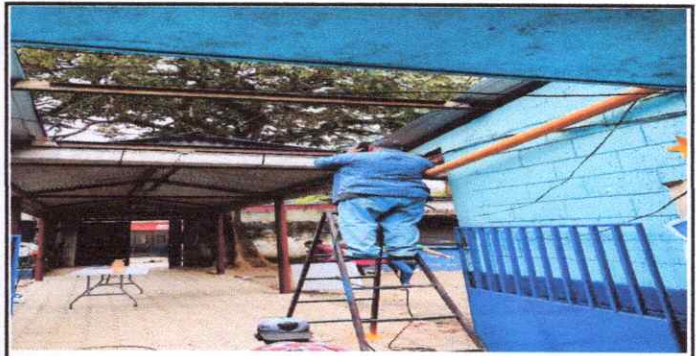

Firma y Sello Director Centro Educativo Público



SITUACIÓN DEFICIENCIAS DETERMINADAS

PREVIO

DURANTE

POSTERIOR

DEPARTAMENTO:	Escuintla	MUNICIPIO:	Palín
NOMBRE DEL ESTABLECIMIENTO:	EOUM José Domingo Guzmán	DIRECCIÓN DEL ESTABLECIMIENTO:	4Av 2-27 zona 2, Barrio San Lucas
CÓDIGO DEL ESTABLECIMIENTO:	05-11-2157-43	FECHA:	15 de noviembre de 2024.



Foto 1: Mantenimiento a estructura (lijado, cambio de tubo, cepillado, sujeciones, aplicación de pintura



Foto 2: Mantenimiento a estructura de metal



Foto 3: Sustitución de estructura de soporte de metal



Foto 4: Instalación de ducto eléctrico y accesorios



Foto 5: Instalación de accesorios a inodoros



Foto 6: Instalación de unidades de luz y accesorios eléctricos

Observación: Si es necesario se pueden agregar hojas adicionales y actualizar el número de hojas.

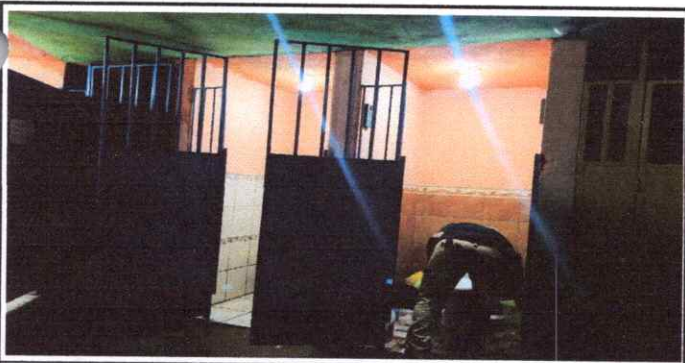
[Signature]

Firma y sello del Presidente de la OPF



[Signature]

Firma y Sello Director Centro Educativo Público Palín, Escuintla

