



Ministerio de Educación
Guatemala

REGISTRO FOTOGRÁFICO PROGRAMA DE MANTENIMIENTO DE EDIFICIOS ESCOLARES PÚBLICOS

PRA-FOR-123
Versión 1

SITUACIÓN DEFICIENCIAS DETERMINADAS:

PREVIO

DURANTE

POSTERIOR

DEPARTAMENTO:	Escuintla	MUNICIPIO:	Palín
NOMBRE DEL ESTABLECIMIENTO:	EOUM José Domingo Guzmán	DIRECCIÓN DEL ESTABLECIMIENTO:	4Av 2-27 zona 2, Barrio San Lucas
CÓDIGO DEL ESTABLECIMIENTO:	05-11-2157-43	FECHA:	10 de septiembre de 2024.



Foto 1: Sustitución de estructura de metal de ventanas.



Foto 2: Mantenimiento a estructura de soporte de metal, ya que presenta daños.



Foto 3: Mantenimiento a estructura de soporte de metal, que presenta daños.



Foto 4: Mantenimiento a estructura (lijado, cambio de tubo, cepillado, sujeciones, aplicación de pintura).



Foto 5: Sustitución de estructura de soporte de metal ya que se encuentra en mal estado.



Foto 6: Sustitución de estructura de soporte de metal ya que se encuentra en mal estado.

Observación: Si es necesario se pueden agregar hojas adicionales y serializar el número de hojas.

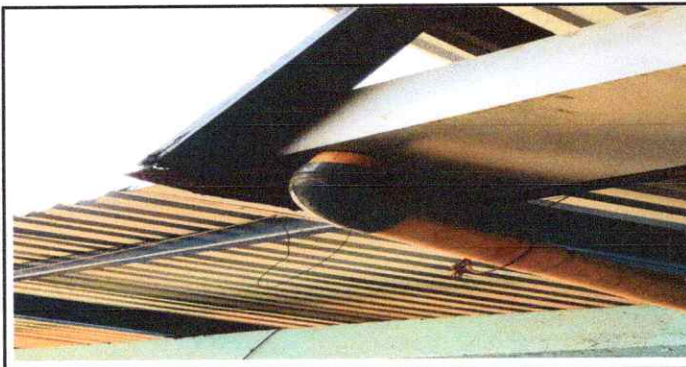
Firma y sello del Presidente de la Escuela



Firma y Sello Director Centro Educativo Público



SITUACIÓN DEFICIENCIAS DETERMINADAS:

PREVIO

DURANTE

POSTERIOR

DEPARTAMENTO:	Escuintla	MUNICIPIO:	Palín
NOMBRE DEL ESTABLECIMIENTO:	EOUM José Domingo Guzmán	DIRECCIÓN DEL ESTABLECIMIENTO:	4Av 2-27 zona 2, Barrio San Lucas
ESTABLECIMIENTO:	05-11-2157-43	FECHA:	10 de septiembre de 2024.



Foto 7: Instalación de unidades de luz, ya que actualmente no se cuenta con circuitos adecuados y necesitan cambios de accesorios eléctricos.



Foto 8: Área de sanitarios que requieren instalación de unidades de luz y sustitución de accesorios de inodoro.

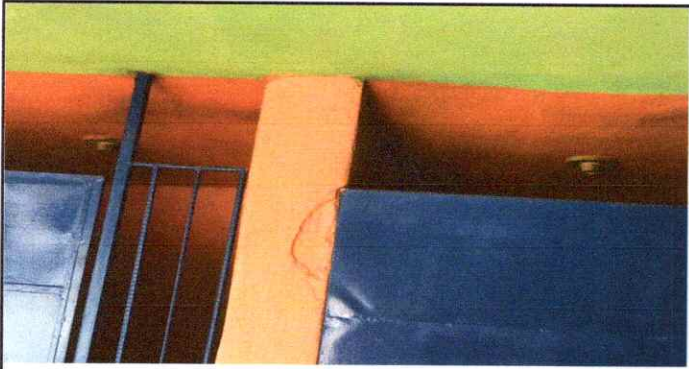

Foto 9: Sustitución de estructura de soporte de metal, ya que esta en muy mal estado.



Foto 10: Sustitución de estructura de soporte de metal, ya que esta en muy mal estado.



Foto 11: Sustitución de lámina, por lámina troquelada, se encuentra en mal estado.



Foto 12: Sustitución de lámina, por lámina troquelada, se encuentra en mal estado.

Observación: Si es necesario se pueden agregar hojas adicionales y actualizar el número de hojas.

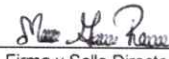

Firma y sello del Presidente de la Junta de Padres de Familia

Firma y Sello Director Centro Educativo Público

