

SITUACIÓN DEFICIENCIAS DETERMINADAS PREVIO DURANTE POSTERIOR

DEPARTAMENTO:	ESCUINTLA	MUNICIPIO:	PALIN
NOMBRE DEL ESTABLECIMIENTO:	INEB DE TELESECUNDARIA LOS SAUCES	DIRECCIÓN DEL ESTABLECIMIENTO:	ALDEA LOS SAUCES
CÓDIGO DEL ESTABLECIMIENTO:	05-11-2123-45	FECHA:	25/11/2024



Foto 1: Finalización de Instalación de piso cerámico.



Foto 2: Finalización de Instalación de piso cerámico.



Foto 3: Finalización de Instalación de piso cerámico.



Foto 4: Finalización de Instalación de piso cerámico.



Foto 5: Finalización de Instalación de piso cerámico.



Foto 6: Finalización de Instalación de piso cerámico.

Observación: Si es necesario se pueden agregar hojas adicionales y actualizar el número de hojas.

Firma y sello del Presidente de la OPF



Firma y Sello Director Centro Educativo Público



SITUACIÓN DEFICIENCIAS DETERMINADAS:

PREVIO

DURANTE

POSTERIOR

DEPARTAMENTO:	ESCUINTLA	MUNICIPIO:	PALIN
NOMBRE DEL ESTABLECIMIENTO:	INEB DE TELESECUNDARIA LOS SAUCES	DIRECCIÓN DEL ESTABLECIMIENTO:	ALDEA LOS SAUCES
CÓDIGO DEL ESTABLECIMIENTO:	05-11-2123-45	FECHA:	25/11/2024



Foto 7: Finalización de Instalación de piso cerámico (Pasillo).



Foto 8: Sustitución de canal de metal en el pasillo finalizado.



Foto 9: Sustitución de canal de metal en el pasillo finalizado.



Foto 10: Instalación de canal de metal finalizado.



Foto 11: Instalación de canal de metal finalizado.



Foto 12: Bajada de agua plubial de metal por tuvo PVC finalizado.

Observación: Si es necesario se pueden agregar hojas adicionales y actualizar el número de hojas.

Firma y sello del Presidente de la OPF

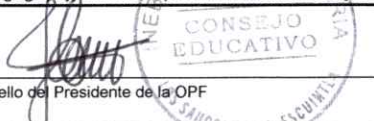

Firma y Sello Director Centro Educativo Público



SITUACIÓN DEFICIENCIAS DETERMINADAS

PREVIO

DURANTE

POSTERIOR

DEPARTAMENTO:	ESCUINTLA	MUNICIPIO:	PALIN
NOMBRE DEL ESTABLECIMIENTO:	INEB DE TELESECUNDARIA LOS SAUCES	DIRECCIÓN DEL ESTABLECIMIENTO:	ALDEA LOS SAUCES
CÓDIGO DEL ESTABLECIMIENTO:	05-11-2123-45	FECHA:	25/11/2024



Foto 13: Mantenimiento de puertas de sanitarios finalizado.



Foto 14: Mantenimiento de puertas de sanitarios finalizado.



Foto 15: Instalación de Balcones de Metal finalizado.

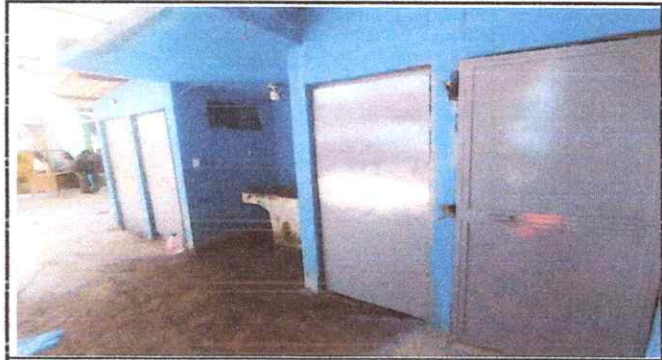

Foto 16: Instalación de Balcones de Metal finalizado.



Foto 17: Mantenimiento de Porton de metal finalizado.



Foto 18: Mantenimiento de Porton de metal finalizado.

Observación: Si es necesario se pueden agregar hojas adicionales y actualizar el número de hojas.

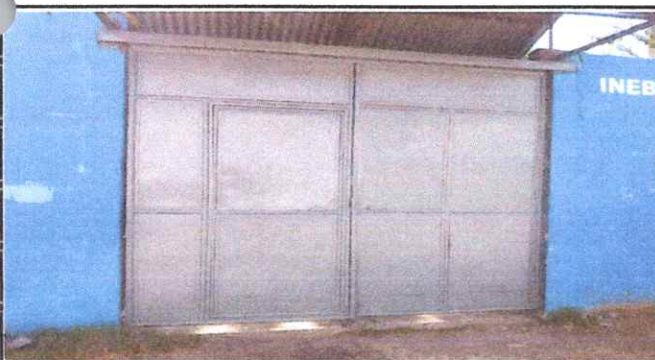
Firma y sello del Presidente de la OPF

Firma y Sello Director Centro Educativo Público