

SITUACIÓN DEFICIENCIAS DETERMINADAS

PREVIO

DURANTE

POSTERIOR

DEPARTAMENTO:	ESCINTLA	MUNICIPIO:	PALIN
NOMBRE DEL ESTABLECIMIENTO:	INEB DE TELESECUNDARIA	DIRECCIÓN DEL ESTABLECIMIENTO:	Aldea los Sauces
CÓDIGO DEL ESTABLECIMIENTO:	05-11-2123-45	FECHA:	10/09/2024



FOTO 1: AULAS, SUSTITUCIÓN DE PISO CERAMICO



FOTO 2: PASILLO DEL ESTABLECIMIENTO, SUSTITUCIÓN DE PISO CERAMICO



FOTO 3: PASILLO, SUSTITUCIÓN DE CANAL DE METAL



FOTO 4: PASILLO, SUSTITUCIÓN DE CANAL DE METAL



FOTO 5: PASILLO, SUSTITUCIÓN DE CANAL DE METAL

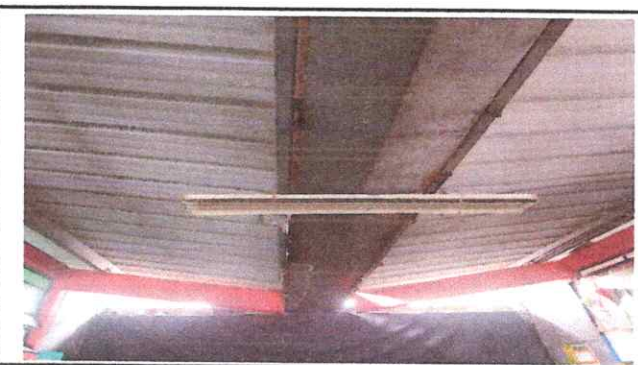

FOTO 6: PASILLO, SUSTITUCIÓN DE CANAL DE METAL

Observación: Si es necesario se pueden agregar hojas adicionales y actualizar el número de hojas.

Firma y sello del Presidente de la OPF



Firma y Sello Director Centro Educativo Público

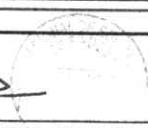

SITUACIÓN DEFICIENCIAS DETERMINADAS PREVIO DURANTE POSTERIOR

DEPARTAMENTO:	ESCINTLA	MUNICIPIO:	PALIN
NOMBRE DEL ESTABLECIMIENTO:	INEB DE TELESECUNDARIA	DIRECCIÓN DEL ESTABLECIMIENTO:	Aldea los Sauces
CÓDIGO DEL ESTABLECIMIENTO:	05-11-2123-45	FECHA:	10/09/2024



FOTO 7: SUSTITUCIÓN DE BAJADA DE AGUA PLUVIAL DE METAL, POR TUVO PVC



FOTO 8: SUSTITUCIÓN DE BAJADA DE AGUA PLUVIAL DE METAL, POR TUVO PVC



FOTO 9: MANTENIMIENTO DE PUERTAS DE SANITARIOS

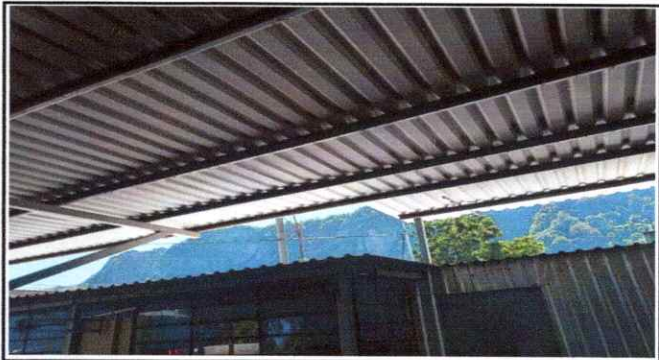

FOTO 10: MANTENIMIENTO DE PUERTAS DE SANITARIOS



FOTO 11: INSTALACIÓN DE VENTANA-BALCÓN DE METAL

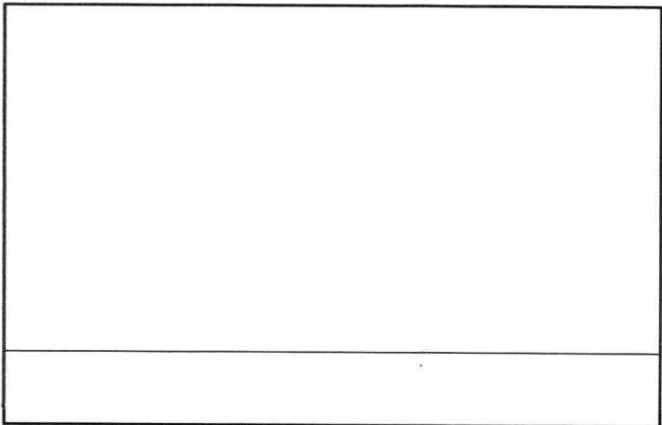

Firma y sello del Presidente de la OPF



Firma y Sello Director Centro Educativo Público

