



Ministerio de Educación
Guatemala

REGISTRO FOTOGRÁFICO PROGRAMA DE MANTENIMIENTO DE EDIFICIOS ESCOLARES PÚBLICOS

PRA-FOR-123
Versión 1

SITUACIÓN DEFICIENCIAS DETERMINADAS

PREVIO

DURANTE

POSTERIOR

DEPARTAMENTO:	ESCUINTLA	MUNICIPIO:	PALÍN
NOMBRE DEL ESTABLECIMIENTO:	CEIN-PAIN	DIRECCIÓN DEL ESTABLECIMIENTO:	5TA. CALLE 5-07 ZONA 3 COLONIA SAN MARTÍN
CÓDIGO DEL ESTABLECIMIENTO:	05-11-1949-42	FECHA:	06 DE NOVIEMBRE DE 2024



Foto 1: Muro perimetral de block, área interior



Foto 2: Muro perimetral de block, área interior.



Foto 3: Muro perimetral de block y de contención, área exterior



Foto 4: Muro perimetral de block y de contención, área exterior.



Foto 5: Muro perimetral de block y de contención, área exterior.



Foto 6: Muro perimetral de block y de contención, área exterior

Observación: Si es necesario se pueden agregar hojas adicionales y actualizar el número de hojas.

Firma y sello del Presidente de la OPF

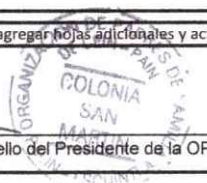

Firma y Sello Director Centro Educativo Público





Ministerio de Educación
Guatemala

REGISTRO FOTOGRÁFICO PROGRAMA DE MANTENIMIENTO DE EDIFICIOS ESCOLARES PÚBLICOS

PRA-FOR-123
Versión 1

SITUACIÓN DEFICIENCIAS DETERMINADAS

PREVIO

DURANTE

POSTERIOR

DEPARTAMENTO:	ESCUINTLA	MUNICIPIO:	PALÍN
NOMBRE DEL ESTABLECIMIENTO:	CEIN-PAIN	DIRECCIÓN DEL ESTABLECIMIENTO:	5TA. CALLE 5-07 ZONA 3 COLONIA SAN MARTÍN
CÓDIGO DEL ESTABLECIMIENTO:	05-11-1949-42	FECHA:	12 DE NOVIEMBRE DE 2024



Foto 1: Instalación de lámina troquelada , área interior de cocina



Foto 2: Instalación de lámina troquelada, área interior de cocina.



Foto 3: Instalación de lámina troquelada, área exterior de cocina



Foto 4: Instalación de lámina troquelada , área exterior de cocina



Foto 5: Instalación de lámina troquelada, área exterior de cocina

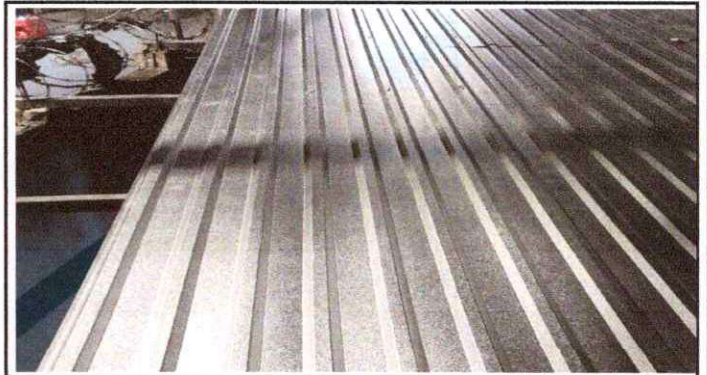

Foto 6: Instalación de lámina troquelada, área interior de cocina

Observación: Si es necesario se pueden agregar hojas adicionales y actualizar el número de hojas.

Firma y sello del Presidente de la OPF

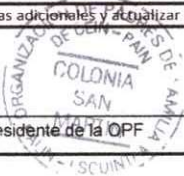

Firma y Sello Director Centro Educativo Público





Ministerio de Educación
Guatemala

REGISTRO FOTOGRÁFICO PROGRAMA DE MANTENIMIENTO DE EDIFICIOS ESCOLARES PÚBLICOS

PRA-FOR-123
Versión 1

SITUACIÓN DEFICIENCIAS DETERMINADAS

PREVIO

DURANTE

POSTERIOR

DEPARTAMENTO:	ESCUINTLA	MUNICIPIO:	PALÍN
NOMBRE DEL ESTABLECIMIENTO:	CEIN-PAIN	DIRECCIÓN DEL ESTABLECIMIENTO:	5TA. CALLE 5-07 ZONA 3 COLONIA SAN MARTÍN
CÓDIGO DEL ESTABLECIMIENTO:	05-11-1949-42	FECHA:	06 DE NOVIEMBRE DE 2024



Foto 1: Mantenimiento a estructura de metal de ventana



Foto 2: Mantenimiento a estructura de metal de ventana



Foto 3: Mantenimiento a estructura de metal de ventana



Foto 4: Mantenimiento a estructura de metal de ventana



Foto 5: Mantenimiento a estructura de metal de ventana



Foto 6: Mantenimiento a estructura de metal de ventana

Observación: Si es necesario se pueden agregar hojas adicionales y actualizar el número de hojas.

Firma y sello del Presidente de la OPE

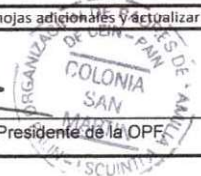

Firma y Sello Director Centro Educativo Público





Ministerio de Educación
Guatemala

REGISTRO FOTOGRÁFICO PROGRAMA DE MANTENIMIENTO DE EDIFICIOS ESCOLARES PÚBLICOS

PRA-FOR-123
Versión 1

SITUACIÓN DEFICIENCIAS DETERMINADAS

PREVIO

DURANTE

X

POSTERIOR

DEPARTAMENTO:	ESCUINTLA	MUNICIPIO:	PALÍN
NOMBRE DEL ESTABLECIMIENTO:	CEIN-PAIN	DIRECCIÓN DEL ESTABLECIMIENTO:	5TA. CALLE 5-07 ZONA 3 COLONIA SAN MARTÍN
CÓDIGO DEL ESTABLECIMIENTO:	05-11-1949-42	FECHA:	05 DE NOVIEMBRE DE 2024



Foto1: Pendiente ventana, área de sanitarios.



Foto 2: ventana, área de dirección



Foto 3: Ventanas, salón 1



Foto 4: Ventanas, salón 2



Foto 5: Ventanas, salón 3

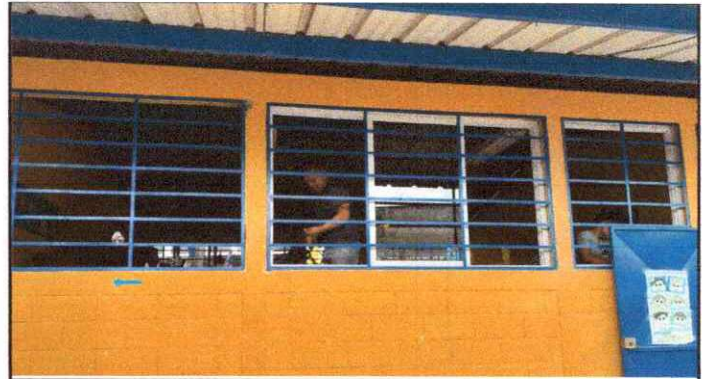

Foto 6: Pendiente de colocar ventanas salón 4

Observación: Si es necesario se pueden agregar hojas adicionales y actualizar el número de hojas.

[Handwritten Signature]

Firma y sello del Presidente de la OPF



[Handwritten Signature]

Firma y Sello Director Centro Educativo Público





**REGISTRO FOTOGRÁFICO
PROGRAMA DE MANTENIMIENTO DE EDIFICIOS ESCOLARES PÚBLICOS**

Ministerio de Educación
Guatemala

SITUACIÓN DEFICIENCIAS DETERMINADAS

PREVIO

DURANTE

POSTERIOR

DEPARTAMENTO:	ESCUINTLA	MUNICIPIO:	PALÍN
NOMBRE DEL ESTABLECIMIENTO:	CEIN-PAIN	DIRECCIÓN DEL ESTABLECIMIENTO:	5TA. CALLE 5-07 ZONA 3 COLONIA SAN MARTÍN
CÓDIGO DEL ESTABLECIMIENTO:	05-11-1949-42	FECHA:	21 DE NOVIEMBRE DE 2024



Foto 1: Pintura en muro perimetral, area exterior



Foto 2: Pintura en muro perimetral, área exterior



Foto 3: Pintura en muro perimetral, area exterior



Foto 4: Pintura en muro perimetral, area exterior



Foto 5: Pintura en muro perimetral, area exterior



Foto 6: Pintura en muro perimetral, area exterior

Observación: Si es necesario se pueden agregar hojas adicionales. Detallar el número de hojas.

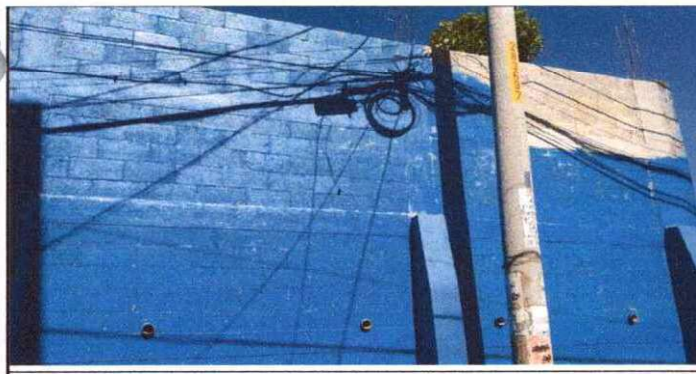
Firma y sello del Presidente de la OPA



Firma y Sello Director Centro Educativo Público

