



Ministerio de Educación  
Guatemala

# REGISTRO FOTOGRÁFICO PROGRAMA DE MANTENIMIENTO DE EDIFICIOS ESCOLARES PÚBLICOS

PRA-FOR-123  
Versión 1

SITUACIÓN DEFICIENCIAS DETERMINADAS

PREVIO

DURANTE

POSTERIOR

DEPARTAMENTO:	ESCUINTLA	MUNICIPIO:	PALÍN
NOMBRE DEL ESTABLECIMIENTO:	CEIN-PAIN	DIRECCIÓN DEL ESTABLECIMIENTO:	5TA. CALLE 5-07 ZONA 3 COLONIA SAN MARTÍN
CÓDIGO DEL ESTABLECIMIENTO:	05-11-1949-42	FECHA:	05/09/2024



FOTO 1: Sustrucción de ventanas



Foto 2: Sustrucción de ventanas



Foto 3: Sustrucción de ventanas



Foto 4: Sustrucción de ventanas



Foto 5: Sustrucción de ventanas

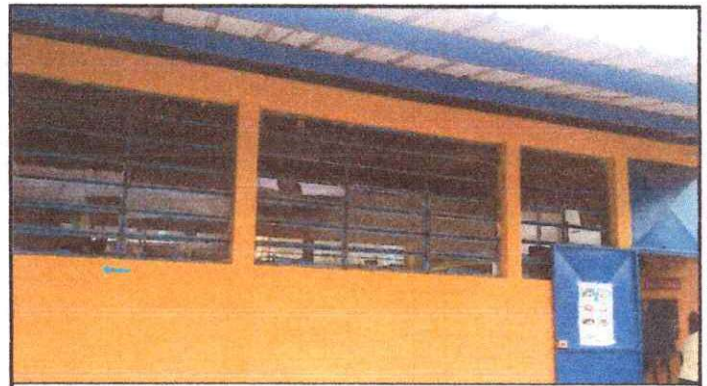

FOTO 6: Sustrucción de ventanas

Observación: Si es necesario se pueden agregar hojas adicionales y actualizar el número de hojas.

*RALVA*

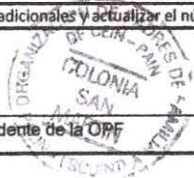

Firma y sello del Presidente de la OPE

*[Signature]*



Firma y Sello Director Centro Educativo Público



Ministerio de Educación  
Guatemala

# REGISTRO FOTOGRÁFICO PROGRAMA DE MANTENIMIENTO DE EDIFICIOS ESCOLARES PÚBLICOS

PRA-FOR-123  
Versión 1

SITUACIÓN DEFICIENCIAS DETERMINADAS

PREVIO

DURANTE

POSTERIOR

DEPARTAMENTO:	ESCUINTLA	MUNICIPIO:	PALÍN
NOMBRE DEL ESTABLECIMIENTO:	CEIN-PAIN	DIRECCIÓN DEL ESTABLECIMIENTO:	5TA. CALLE 5-07 ZONA 3 COLONIA SAN MARTÍN
CÓDIGO DEL ESTABLECIMIENTO:	05-11-1949-42	FECHA:	05.09/2024



Foto 1. Desinstalación y Sustitución de lámina por troquelada



Foto 2: Desinstalación y Sustitución de lámina por troquelada



Foto 3: Desinstalación y Sustitución de lámina por troquelada

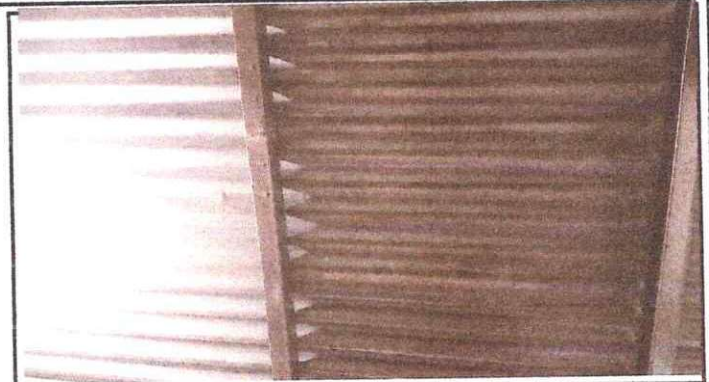

Foto 4: Desinstalación y Sustitución de lámina por troquelada



Foto 5: Desinstalación y Sustitución de lámina por troquelada



Foto 6: desinstalación y Sustitución de lámina por troquelada

Observación: Si es necesario se pueden agregar hojas adicionales y actualizar el número de hojas.

*[Firma]*

Firma y sello del Presidente de la OPE

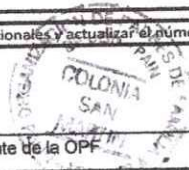

*[Firma]*

Firma y Sello Director Centro Educativo Público





Ministerio de Educación  
Guatemala

# REGISTRO FOTOGRÁFICO PROGRAMA DE MANTENIMIENTO DE EDIFICIOS ESCOLARES PÚBLICOS

PRA-FOR-123  
Versión 1

SITUACIÓN DEFICIENCIAS DETERMINADAS

PREVIO

DURANTE

POSTERIOR

DEPARTAMENTO:	ESCUINTLA	MUNICIPIO:	PALÍN
NOMBRE DEL ESTABLECIMIENTO:	CEIN-PAIN	DIRECCIÓN DEL ESTABLECIMIENTO:	5TA. CALLE 5-07 ZONA 3 COLONIA SAN MARTÍN
CÓDIGO DEL ESTABLECIMIENTO:	05-11-1949-42	FECHA:	05/09/2024



Foto 1: Reparación de muro perimetral de block



Foto 2: Reparación de muro perimetral de block

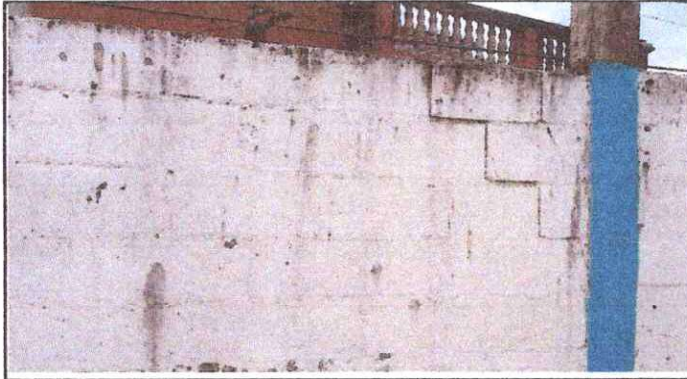

Foto 3: Reparación de muro perimetral de block y de contención

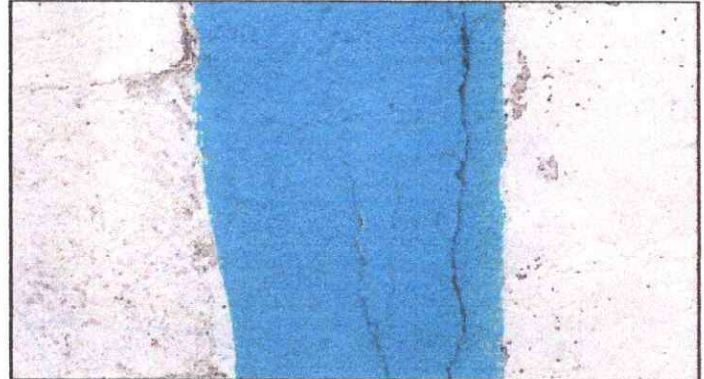

Foto 4: Reparación de muro perimetral de block y de contención



Foto 5: Reparación de muro perimetral de block y de contención



FOTO 6: Reparación de muro perimetral de block y de contención.

Observación: Si es necesario se pueden agregar hojas adicionales y actualizar el número de hojas.

Firma y sello del Presidente de la OPF

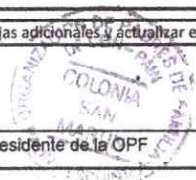

Firma y Sello Director Centro Educativo Público





Ministerio de Educación  
G U A T E M A L A

# REGISTRO FOTOGRÁFICO PROGRAMA DE MANTENIMIENTO DE EDIFICIOS ESCOLARES PÚBLICOS

PRA-FOR-123  
Versión 1

SITUACIÓN DEFICIENCIAS DETERMINADAS

PREVIO

DURANTE

POSTERIOR

DEPARTAMENTO:	ESCUINTLA	MUNICIPIO:	PALÍN
NOMBRE DEL ESTABLECIMIENTO:	CEIN-PAIN	DIRECCIÓN DEL ESTABLECIMIENTO:	5TA. CALLE 5-07 ZONA 3 COLONIA SAN MARTÍN
CÓDIGO DEL ESTABLECIMIENTO:	05-11-1949-42	FECHA:	05/09/2024



FOTO 1: Instalación de energía eléctrica en el corredor.



Foto 2: Instalación de energía eléctrica en el corredor



FOTO 3: Instalación de energía eléctrica en el corredor.



FOTO 4: Instalación de energía eléctrica en el corredor



Foto 5: Instalación de energía eléctrica en el corredor.



FOTO 6: Instalación de energía eléctrica en el corredor.

Observación: Si es necesario se pueden agregar hojas adicionales y actualizar el número de hojas.

Firma y sello del Presidente de la OPF

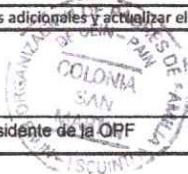

Firma y Sello Director Centro Educativo Público





**REGISTRO FOTOGRÁFICO  
PROGRAMA DE MANTENIMIENTO DE EDIFICIOS ESCOLARES PÚBLICOS**

PRA-FOR-123  
Versión 1

Ministerio de Educación  
G U A T E M A L A

SITUACIÓN DEFICIENCIAS DETERMINADAS

PREVIO

DURANTE

POSTERIOR

DEPARTAMENTO:	ESCUINTLA	MUNICIPIO:	PALÍN
NOMBRE DEL ESTABLECIMIENTO:	CEIN-PAIN	DIRECCIÓN DEL ESTABLECIMIENTO:	5TA. CALLE 5-07 ZONA 3 COLONIA SAN MARTÍN
CÓDIGO DEL ESTABLECIMIENTO:	05-11-1949-42	FECHA:	05/09/2024



Foto 1: Mantenimiento en estructura de metal de ventana que se utilizará como balcon



Foto 2: Mantenimiento en estructura de metal de ventana que se utilizara como balcon.



Foto 3: Mantenimiento en estructura de metal de ventana que se utilizará como balcon.



Foto 4: Mantenimiento en estructura de metal de ventana que se utilizará como balcon.



Foto 5: Mantenimiento en estructura de metal de ventana que se utilizará como balcon.



FOTO 6: Mantenimiento en estructura de metal de ventana que se utilizará como balcon.

Observación: Si es necesario se pueden agregar hojas adicionales y actualizar el número de hojas.

  
Firma y sello del Presidente de la OPF



  
Firma y Sello Director Centro Educativo Público





Ministerio de Educación  
Guatemala

# REGISTRO FOTOGRÁFICO PROGRAMA DE MANTENIMIENTO DE EDIFICIOS ESCOLARES PÚBLICOS

PRA-FOR-123  
Versión 1

SITUACIÓN DEFICIENCIAS DETERMINADAS

PREVIO

DURANTE

POSTERIOR

DEPARTAMENTO:	ESCUINTLA	MUNICIPIO:	PALÍN
NOMBRE DEL ESTABLECIMIENTO:	CEIN-PAIN	DIRECCIÓN DEL ESTABLECIMIENTO:	5TA. CALLE 5-07 ZONA 3 COLONIA SAN MARTÍN
CÓDIGO DEL ESTABLECIMIENTO:	05-11-1949-42	FECHA:	05/09/2024



FOTO 1: Pintura en muro perimetral



Foto 2: Pintura en muro perimetral



Foto 3: Pintura en muro perimetral



Foto 4: Pintura en muro perimetral

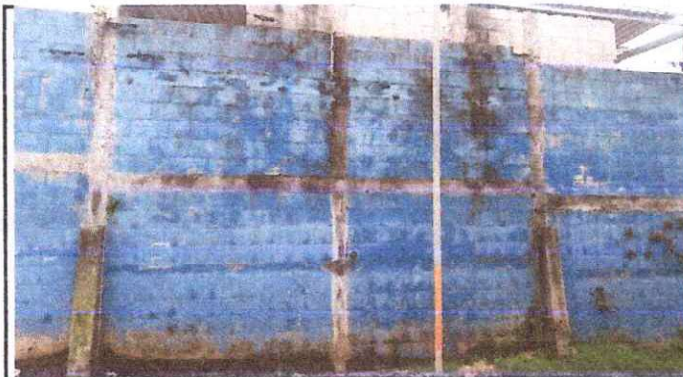

Foto 5: Pintura en muro perimetral



FOTO 6: Pintura en muro perimetral.

Observación: Si es necesario se pueden agregar hojas adicionales y actualizar el número de hojas.

Firma y sello del Presidente de la OPF



Firma y Sello Director Centro Educativo Público

