

SITUACIÓN DEFICIENCIAS DETERMINADAS

PREVIO

DURANTE

POSTERIOR

DEPARTAMENTO:	ESCUINTLA	MUNICIPIO:	PALÍN
NOMBRE DEL ESTABLECIMIENTO:	EOUM JOSE DOMINGO GUZMAN JM	DIRECCIÓN DEL ESTABLECIMIENTO:	4TA. AVE. 2-27 ZONA 2
CÓDIGO DEL ESTABLECIMIENTO:	05-11-0477-43	FECHA:	10/09/2024



Foto 1: Mantenimiento de puertas, cambio de Inodoros y colocación de azulejos



Foto 2: Sustitución lamina por lamina troquelada, repello y cernido de muros exteriores y reparación de sistema electrico



Foto 3: sustitución de mingitorio y colocación de azulejos



Foto 4: Mantenimiento a estructura de metal de ventana

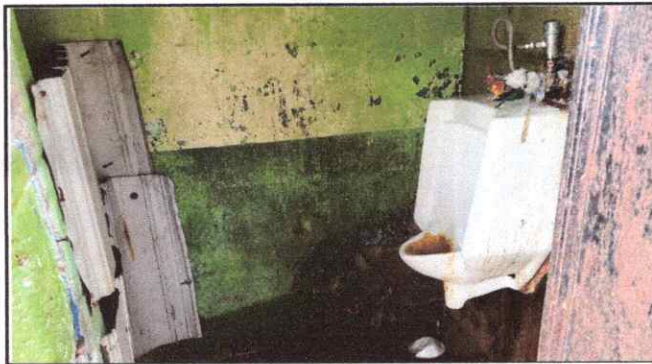

Foto 5: Mantenimiento de estructura y sustitución de chapa



Foto 6: Cambio de inodoro y colocación de azulejos

Observación: Si es necesario se pueden agregar hojas adicionales y registrar el número de hojas.

Firma y sello del Presidente de la O.P.F.



Firma y Sello Director Centro Educativo Público





SITUACIÓN DEFICIENCIAS DETERMINADAS

PREVIO

DURANTE

POSTERIOR

DEPARTAMENTO:	ESCUINTLA	MUNICIPIO:	PALÍN
NOMBRE DEL ESTABLECIMIENTO:	EOUM JOSE DOMINGO GUZMAN JM	DIRECCIÓN DEL ESTABLECIMIENTO:	4TA. AVE. 2-27 ZONA 2
CÓDIGO DEL ESTABLECIMIENTO:	05-11-0477-43	FECHA:	10/09/2024



Foto 7: Loza de patio, reparación de concreto a adoquín



Foto 8: Reparación y colocación de azulejo



Foto 9: Mantenimiento a estructura metal de ventana



Foto 10: Mantenimiento a estructura metal de ventana

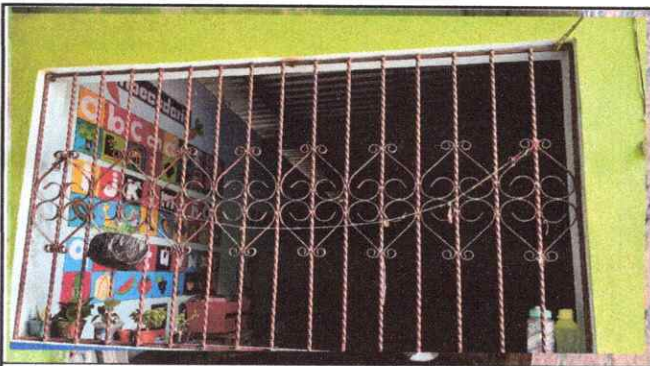

Foto 11: Sustitución de piso ceramico



Foto 12: Reparación de azulejos en mueble de cocina, pintura y mantenimiento.

Observación: Si es necesario se pueden agregar hojas adicionales y anular con el número de hojas.



Firma y sello del Presidente de la O.P.F. de la E.O.U.M.



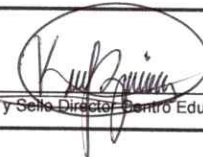

Firma y Sello Director Centro Educativo Público

