



**REGISTRO FOTOGRÁFICO
PROGRAMA DE MANTENIMIENTO DE EDIFICIOS ESCOLARES PÚBLICOS**

a1

PRA-FOR-12:
Versión 1

Ministerio de Educación
Guatemala

SITUACIÓN DEFICIENCIAS DETERMINADAS

PREVIO

DURANTE

POSTERIOR

| | | | |
|-----------------------------|--|--------------------------------|--|
| DEPARTAMENTO: | ESCUINTLA | MUNICIPIO: | PALÍN |
| NOMBRE DEL ESTABLECIMIENTO: | INSTITUTO NACIONAL DE EDUCACIÓN BÁSICA | DIRECCIÓN DEL ESTABLECIMIENTO: | 11 CALLE 0-97 ZONA 3 CARRETERACA-9 SUR |
| CÓDIGO DEL ESTABLECIMIENTO: | 05-11-0025-45 | FECHA: | 25/11/2024 |



Foto1: Sustitución de lámina, por lámina troquelada aluzinc calibre 26



Foto 2: Sustitución de lámina, por lámina troquelada aluzinc calibre 26



Foto 3: Sustitución de lámina, por lámina troquelada aluzinc calibre 26



Foto 4: Sustitución de lámina, por lámina troquelada aluzinc calibre 26



Foto 5: Sustitución de lámina, por lámina troquelada aluzinc calibre 26



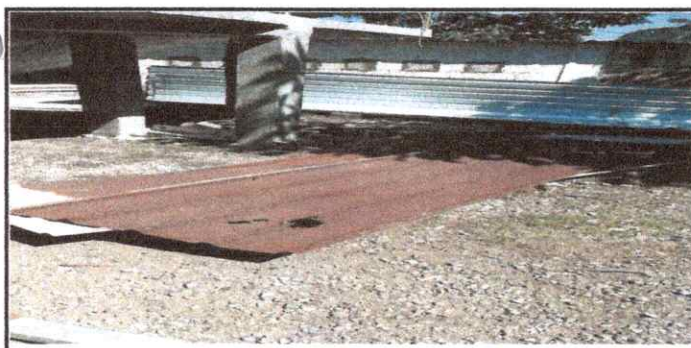

Foto 6:

Observación: Si es necesario se pueden agregar hojas adicionales y actualizar el número de hojas.

Firma y sello del Presidente de la Organización de Padres de Familiares

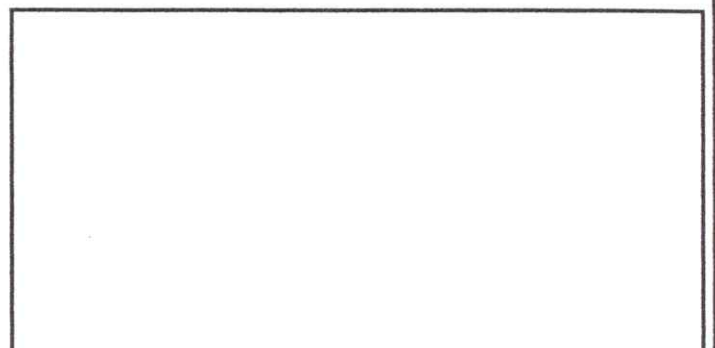

Firma y Sello Director Centro Educativo Público





**REGISTRO FOTOGRÁFICO
PROGRAMA DE MANTENIMIENTO DE EDIFICIOS ESCOLARES PÚBLICOS**

PRA-FOR-123
Versión 1

90

Ministerio de Educación
Guatemala

SITUACIÓN DEFICIENCIAS DETERMINADAS

PREVIO

DURANTE

POSTERIOR

| | | | |
|-----------------------------|--|--------------------------------|--|
| DEPARTAMENTO: | ESCUINTLA | MUNICIPIO: | PALÍN |
| NOMBRE DEL ESTABLECIMIENTO: | INSTITUTO NACIONAL DE EDUCACIÓN BÁSICA | DIRECCIÓN DEL ESTABLECIMIENTO: | 11 CALLE 0-97 ZONA 3 CARRETERACA-9 SUR |
| CÓDIGO DEL ESTABLECIMIENTO: | 05-11-0025-45 | FECHA: | 9/11/2024 |



Foto 1: Mantenimiento a estructura, (lijado, cambio de tubo, cepillado, sujeciones, aplicación de pintura)



Foto 2: Mantenimiento a estructura, (lijado, cambio de tubo, cepillado, sujeciones, aplicación de pintura)

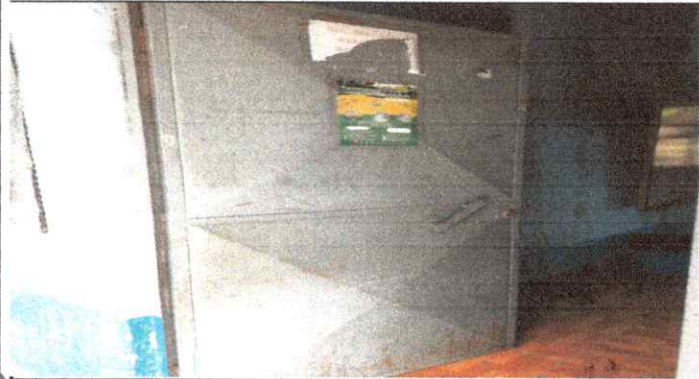

Foto 3: Mantenimiento a estructura, (lijado, cambio de tubo, cepillado, sujeciones, aplicación de pintura)



Foto 4: Mantenimiento a estructura, (lijado, cambio de tubo, cepillado, sujeciones, aplicación de pintura)



Foto 5: Mantenimiento a estructura, (lijado, cambio de tubo, cepillado, sujeciones, aplicación de pintura)

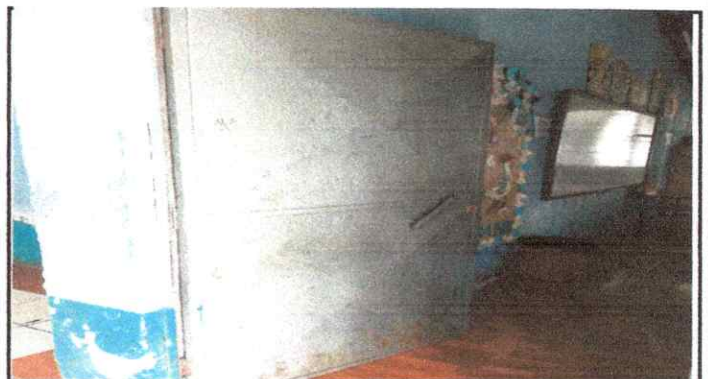

Foto 6: Sustitución de chapa

Observación: Si es necesario se pueden agregar hojas adicionales y actualizar el número de hojas.

Firma y sello del Presidente

Firma y Sello Director Centro Educativo Público



**REGISTRO FOTOGRÁFICO
PROGRAMA DE MANTENIMIENTO DE EDIFICIOS ESCOLARES PÚBLICOS**

89 PRA-FOR-12
Versión

SITUACIÓN DEFICIENCIAS DETERMINADAS PREVIO DURANTE POSTERIOR

| | | | |
|-----------------------------|--|--------------------------------|--|
| DEPARTAMENTO: | ESCUINTLA | MUNICIPIO: | PALÍN |
| NOMBRE DEL ESTABLECIMIENTO: | INSTITUTO NACIONAL DE EDUCACIÓN BÁSICA | DIRECCIÓN DEL ESTABLECIMIENTO: | 11 CALLE 0-97 ZONA 3 CARRETERACA-9 SUR |
| CÓDIGO DEL ESTABLECIMIENTO: | 05-11-0025-45 | FECHA: | 8/11/2024 |



Foto1: Mantenimiento a balcones de metal.



Foto 2: Mantenimiento a balcones de metal.

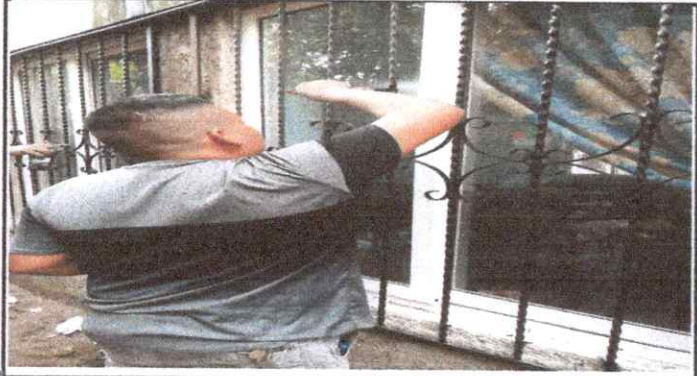

Foto 3: Mantenimiento a balcones de metal.



Foto 4: Mantenimiento a balcones de metal.



Foto 5: Mantenimiento a balcones de metal



Foto 6:

Observación: Si es necesario se pueden agregar hojas adicionales y actualizar el número de hojas.

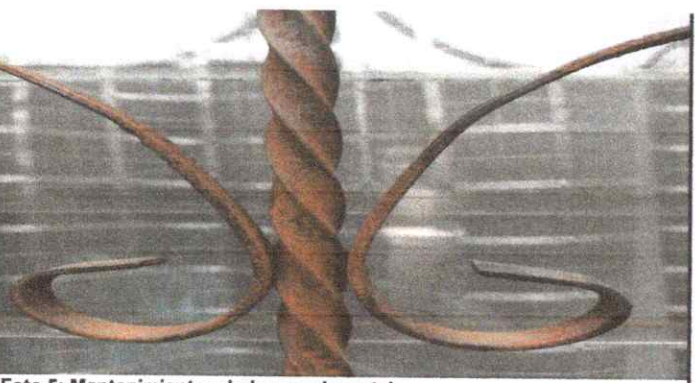
Firma y sello del Presidente de la OPAF

Firma y Sello Director Centro Educativo Pública

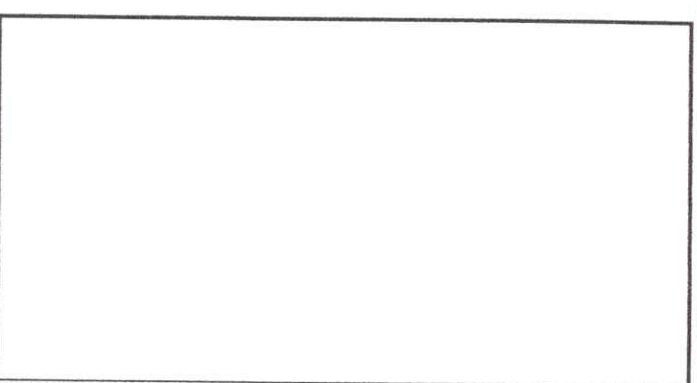

Ministerio de Educación
Guatemala

REGISTRO FOTOGRÁFICO PROGRAMA DE MANTENIMIENTO DE EDIFICIOS ESCOLARES PÚBLICOS

88 PRA-FOR-12
Versión

SITUACIÓN DEFICIENCIAS DETERMINADAS

PREVIO

DURANTE

POSTERIOR

| | | | |
|-----------------------------|--|--------------------------------|--|
| DEPARTAMENTO: | ESCUINTLA | MUNICIPIO: | PALÍN |
| NOMBRE DEL ESTABLECIMIENTO: | INSTITUTO NACIONAL DE EDUCACIÓN BÁSICA | DIRECCIÓN DEL ESTABLECIMIENTO: | 11 CALLE 0-97 ZONA 3 CARRETERACA-9 SUR |
| CÓDIGO DEL ESTABLECIMIENTO: | 05-11-0025-45 | FECHA: | 28/11/2024 |



Foto 1: Sustrucción de piso cerámico.



Foto 2: Sustrucción de piso cerámico.



Foto 3: Sustrucción de piso cerámico.



Foto 4: Sustrucción de piso cerámico.



Foto 5:



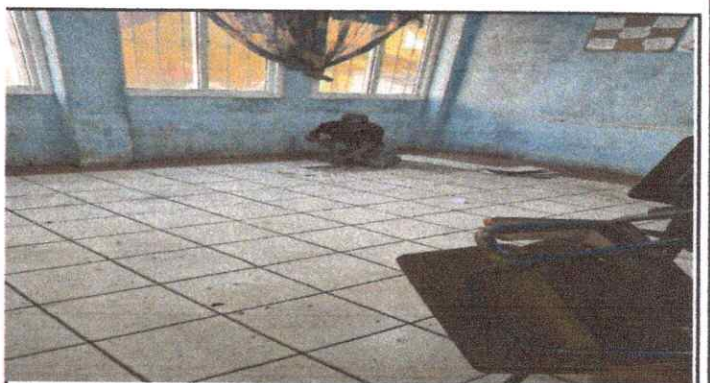

Foto 6:

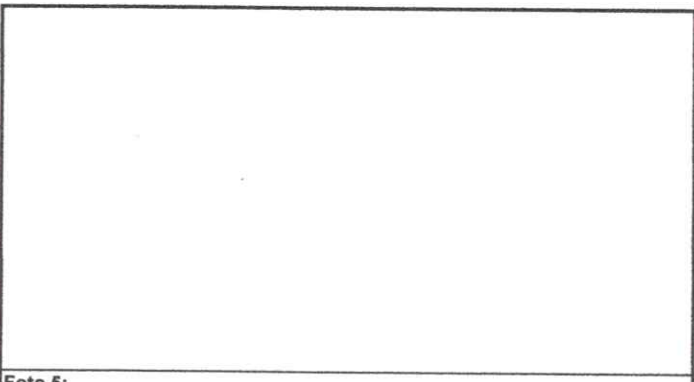
Observación: Si es necesario se pueden agregar hojas adicionales y actualizar el número de hojas.

Firma y sello del Presidente de la Organización de Padres de Familia

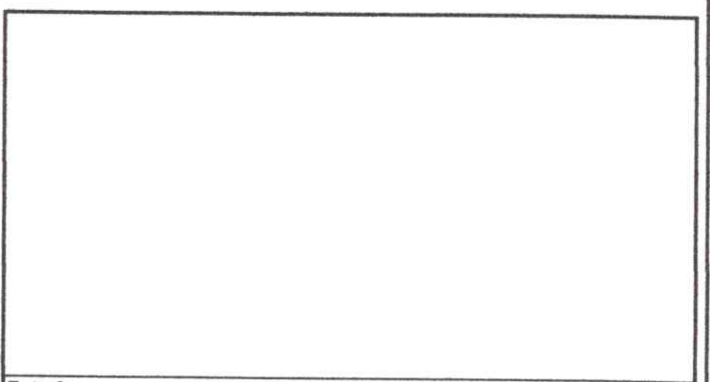

Firma y Sello Director Centro Educativo Público





Ministerio de Educación
Guatemala

REGISTRO FOTOGRÁFICO PROGRAMA DE MANTENIMIENTO DE EDIFICIOS ESCOLARES PÚBLICOS

87

PRA-FOR-123
Versión 1

SITUACIÓN DEFICIENCIAS DETERMINADAS

PREVIO

DURANTE

POSTERIOR

| | | | |
|-----------------------------|--|--------------------------------|--|
| DEPARTAMENTO: | ESCUINTLA | MUNICIPIO: | PALÍN |
| NOMBRE DEL ESTABLECIMIENTO: | INSTITUTO NACIONAL DE EDUCACIÓN BÁSICA | DIRECCIÓN DEL ESTABLECIMIENTO: | 11 CALLE 0-97 ZONA 3 CARRETERACA-9 SUR |
| CÓDIGO DEL ESTABLECIMIENTO: | 05-11-0025-45 | FECHA: | 27/11/2024 |



Foto1: Sustitución de canal de metal.



Foto 2: Sustitución de canal de metal.



Foto 3: Sustitución de canal de metal.



Foto 4: Reparación de bajada de agua pluvial, tubo PVC 3"





Foto 5: Reparación de bajada de agua pluvial, tubo PVC 3"

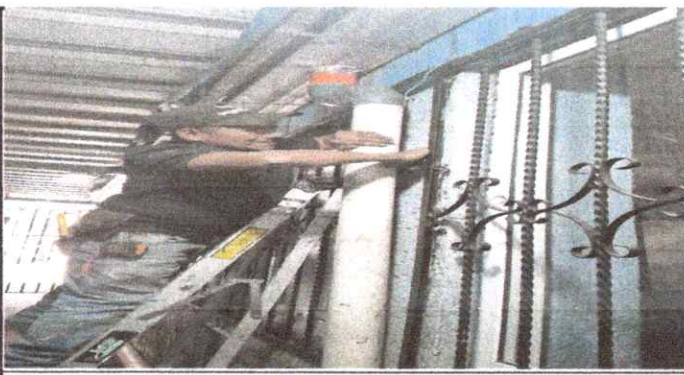

Foto 6: Reparación de bajada de agua pluvial, tubo PVC 3"

Observación: Si es necesario se pueden agregar hojas adicionales y actualizar el número de hojas.

Firma y sello del Presidente de la Organización de Padres de Familia



Firma y Sello Director Centro Educativo Público





REGISTRO FOTOGRÁFICO

PROGRAMA DE MANTENIMIENTO DE EDIFICIOS ESCOLARES PÚBLICOS

PRA-FOR-123
Versión 1

Ministerio de Educación
Guatemala

SITUACIÓN DEFICIENCIAS DETERMINADAS

PREVIO

DURANTE

POSTERIOR

| | | | |
|-----------------------------|--|--------------------------------|--|
| DEPARTAMENTO: | ESCUINTLA | MUNICIPIO: | PALÍN |
| NOMBRE DEL ESTABLECIMIENTO: | INSTITUTO NACIONAL DE EDUCACIÓN BÁSICA | DIRECCIÓN DEL ESTABLECIMIENTO: | 11 CALLE 0-97 ZONA 3 CARRETERACA-9 SUR |
| CÓDIGO DEL ESTABLECIMIENTO: | 05-11-0025-45 | FECHA: | 18/11/2024 |



Foto 1: Pintura en muros exteriores e interiores



Foto 8: Pintura de muros exteriores e interiores



Foto 3: Pintura de muros exteriores e interiores



Foto 4: Pintura de muros exteriores e interiores



Foto 5: Pintura de muros exteriores e interiores



Foto 6: pintura de exteriores e interiores

Observación: Si es necesario se pueden agregar hojas adicionales y actualizar el número de hojas.

Firma y sello del Presidente



Firma y Sello Director Centro Educativo Público





Ministerio de Educación
Guatemala

SITUACIÓN DEFICIENCIAS DETERMINADAS

REGISTRO FOTOGRÁFICO
PROGRAMA DE MANTENIMIENTO DE EDIFICIOS ESCOLARES PÚBLICOS

45

PRA-FOR-1:
Versión

PREVIO

DURANTE

POSTERIOR

| | | | |
|-----------------------------|--|--------------------------------|--|
| DEPARTAMENTO: | ESCUINTLA | MUNICIPIO: | PALÍN |
| NOMBRE DEL ESTABLECIMIENTO: | INSTITUTO NACIONAL DE EDUCACIÓN BÁSICA | DIRECCIÓN DEL ESTABLECIMIENTO: | 11 CALLE 0-97 ZONA 3 CARRETERACA-9 SUR |
| CÓDIGO DEL ESTABLECIMIENTO: | 05-11-0025-45 | FECHA: | 14/11/2024 |



Foto 1: Sustitución de accesorios inodoro (contra llave, tubo de abasto y tanque)



Foto 2: Sustitución de accesorios inodoro (contra llave, tubo de abasto y tanque)





Foto 3: Sustitución de accesorios inodoro (contra llave, tubo de abasto y tanque)

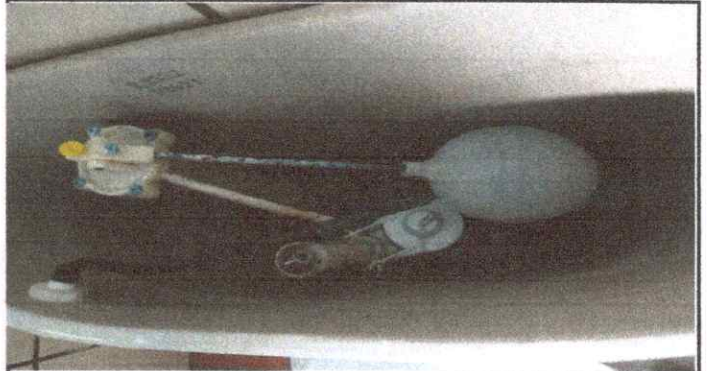
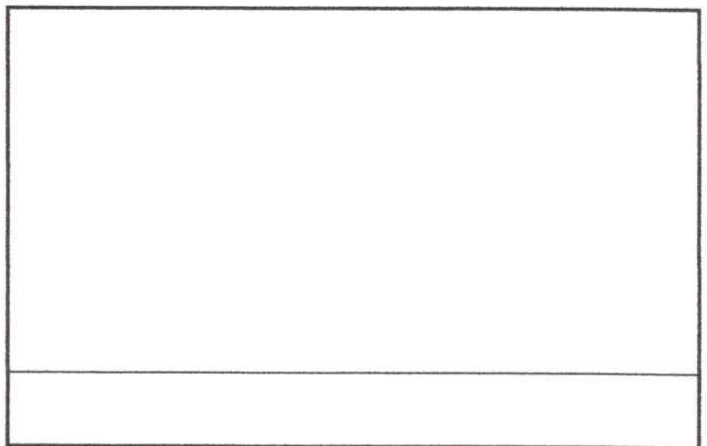
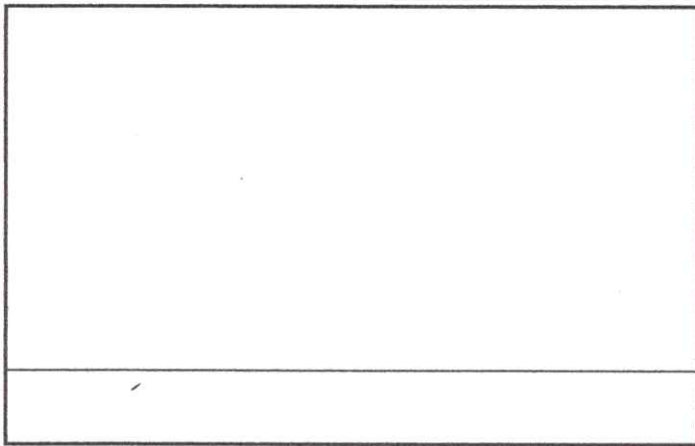
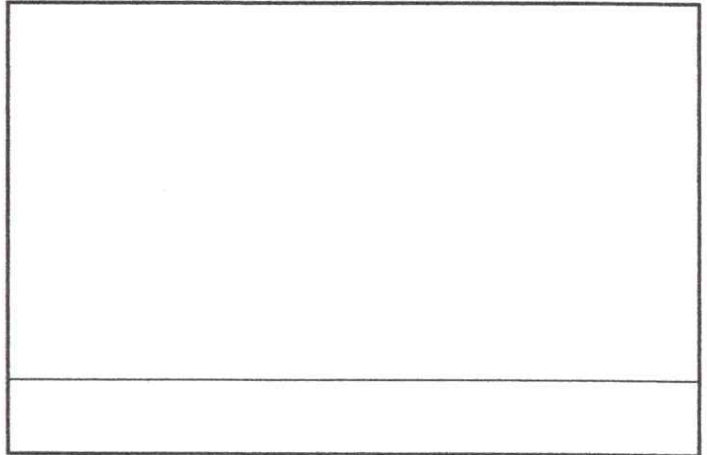

Observación: Si es necesario se pueden agregar hojas adicionales y actualizar el número de hojas.

Firma y sello del Presidente de la Organización de Padres de Familia

Firma y Sello Director Centro Educativo Público





Ministerio de Educación
GOBIERNO DE GUATEMALA

SITUACIÓN DEFICIENCIAS DETERMINADAS

REGISTRO FOTOGRÁFICO PROGRAMA DE MANTENIMIENTO DE EDIFICIOS ESCOLARES PÚBLICOS

PRA-FOR-123
Versión 1

84

PREVIO

DURANTE

POSTERIOR

| | | | |
|-----------------------------|--|--------------------------------|--|
| DEPARTAMENTO: | ESCUINTLA | MUNICIPIO: | PALÍN |
| NOMBRE DEL ESTABLECIMIENTO: | INSTITUTO NACIONAL DE EDUCACIÓN BÁSICA | DIRECCIÓN DEL ESTABLECIMIENTO: | 11 CALLE 0-97 ZONA 3 CARRETERACA-9 SUR |
| CÓDIGO DEL ESTABLECIMIENTO: | 05-11-0025-45 | FECHA: | 14/11/2024 |



Foto 1: Mantenimiento a barandas de metal



Foto 2: Mantenimiento a barandas de metal



Foto 3: Mantenimiento a barandas de metal

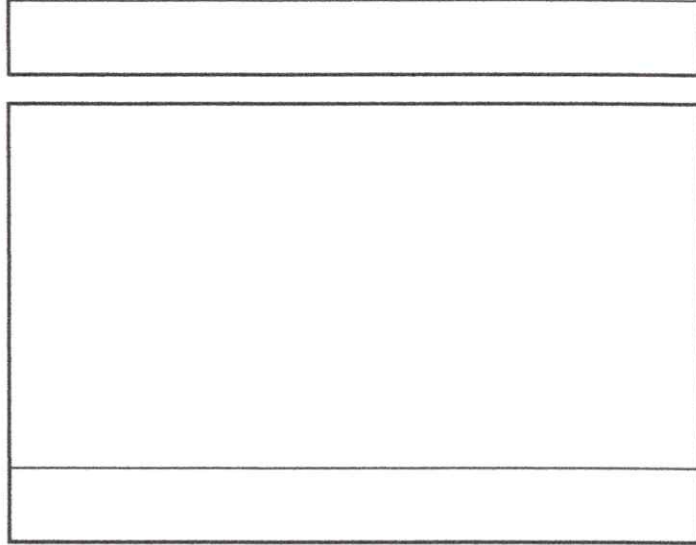
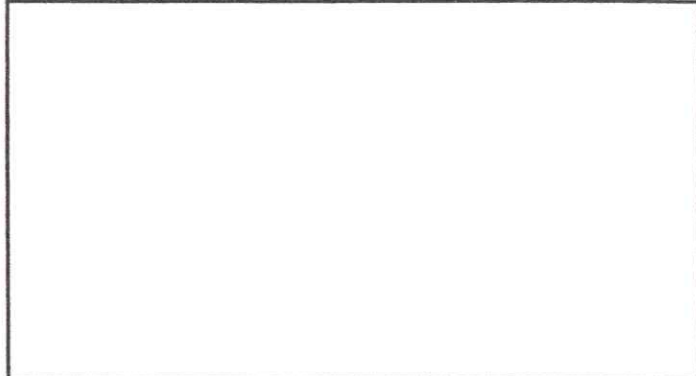

Observación: Si es necesario se pueden agregar hojas adicionales y actualizar el número de hojas.

Firma y sello del Presidente de la Organización de Padres de Familia de Escuelas

Firma y Sello Director Centro Educativo Público



Ministerio de Educación
G u a t e m a l a

REGISTRO FOTOGRÁFICO PROGRAMA DE MANTENIMIENTO DE EDIFICIOS ESCOLARES PÚBLICOS

PRA-FOR-123
Versión 1

83

SITUACIÓN DEFICIENCIAS DETERMINADAS

PREVIO

DURANTE

POSTERIOR

| | | | |
|-----------------------------|--|--------------------------------|--|
| DEPARTAMENTO: | ESCUINTLA | MUNICIPIO: | PALÍN |
| NOMBRE DEL ESTABLECIMIENTO: | INSTITUTO NACIONAL DE EDUCACIÓN BÁSICA | DIRECCIÓN DEL ESTABLECIMIENTO: | 11 CALLE 0-97 ZONA 3 CARRETERACA-9 SUR |
| CÓDIGO DEL ESTABLECIMIENTO: | 05-11-0025-45 | FECHA: | 19/11/2024 |



Foto 1: Mantenimiento a portones de metal



Foto 2: Mantenimiento a portones de metal



Foto 3: Mantenimiento a portones de metal



Foto 4: Mantenimiento a portones de metal

Empty space for additional notes or observations.

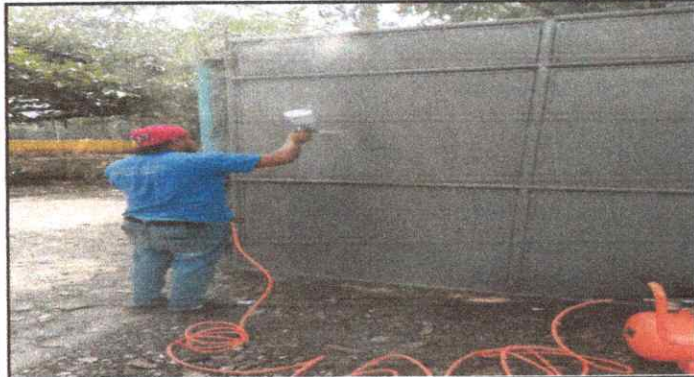
Empty space for additional notes or observations.

Observación: Si es necesario se pueden agregar hojas adicionales y actualizar el número de hojas.

Firma y sello del Presidente de la Organización de Padres de Familia



Firma y Sello Director Centro Educativo Público





Ministerio de Educación
G u a t e m a l a

REGISTRO FOTOGRÁFICO PROGRAMA DE MANTENIMIENTO DE EDIFICIOS ESCOLARES PÚBLICOS

82

PRA-FOR-12
Versión

SITUACIÓN DEFICIENCIAS DETERMINADAS

PREVIO

DURANTE

POSTERIOR

| | | | |
|-----------------------------|--|--------------------------------|--|
| DEPARTAMENTO: | ESCUINTLA | MUNICIPIO: | PALÍN |
| NOMBRE DEL ESTABLECIMIENTO: | INSTITUTO NACIONAL DE EDUCACIÓN BÁSICA | DIRECCIÓN DEL ESTABLECIMIENTO: | 11 CALLE 0-97 ZONA 3 CARRETERACA-9 SUR |
| CÓDIGO DEL ESTABLECIMIENTO: | 05-11-0025-45 | FECHA: | 21/11/2024 |



Foto 1: Fabricación e instalación de puerta de rejas



Foto 2: Fabricación e instalación de puerta de rejas



Foto 3: Fabricación e instalación de puerta de rejas

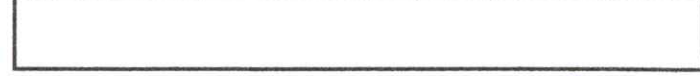
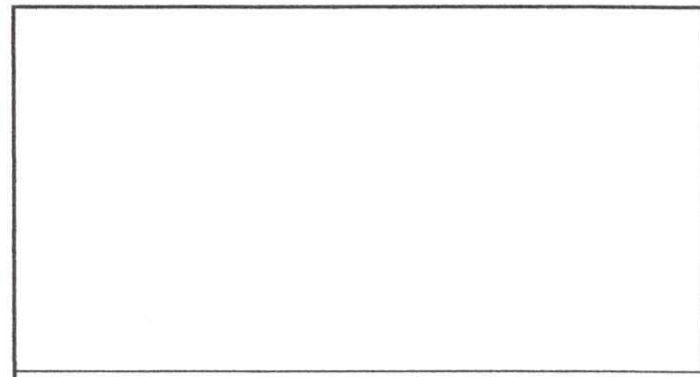
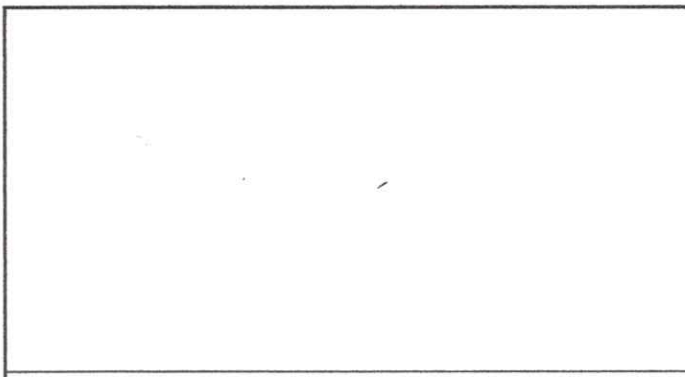
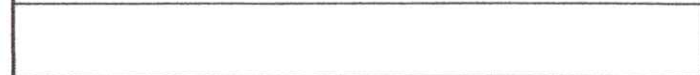
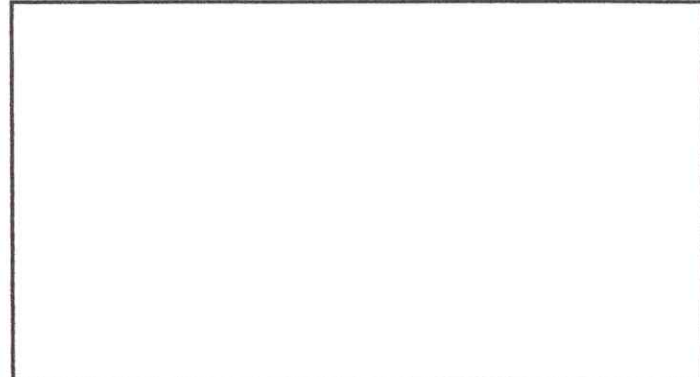

Observación: Si es necesario se pueden agregar hojas adicionales y actualizar el número de hojas.

Firma y sello del Presidente de la O.P.F.



Firma y Sello Director Centro Educativo Público





Ministerio de Educación

SITUACIÓN DEFICIENCIAS DETERMINADAS

REGISTRO FOTOGRÁFICO PROGRAMA DE MANTENIMIENTO DE EDIFICIOS ESCOLARES PÚBLICOS

PRA-FOR-12
Versión

81

PREVIO

DURANTE

POSTERIOR

| | | | |
|-----------------------------|--|--------------------------------|--|
| DEPARTAMENTO: | ESCUINTLA | MUNICIPIO: | PALÍN |
| NOMBRE DEL ESTABLECIMIENTO: | INSTITUTO NACIONAL DE EDUCACIÓN BÁSICA | DIRECCIÓN DEL ESTABLECIMIENTO: | 11 CALLE 0-97 ZONA 3 CARRETERACA-9 SUR |
| CÓDIGO DEL ESTABLECIMIENTO: | 05-11-0025-45 | FECHA: | 15/11/2024 |



Foto 1: Instalación de estructura portante de metal



Foto 2: Instalación de estructura portante de metal



Foto 3: Instalación de estructura portante de metal



Foto 4: Instalación de estructura portante de metal



Foto 5: Instalación de estructura portante de metal

Observación: Si es necesario se pueden agregar hojas adicionales y actualizar el número de hojas.

Firma y sello del Presidente de la Organización de Padres de Familia



Firma y Sello Director Centro Educativo Público

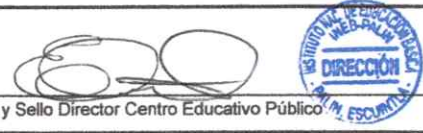



Ministerio de Educación
GUATEMALA

SITUACIÓN DEFICIENCIAS DETERMINADAS

REGISTRO FOTOGRÁFICO PROGRAMA DE MANTENIMIENTO DE EDIFICIOS ESCOLARES PÚBLICOS

PRA-FOR-12
Versión

80

PREVIO

DURANTE

POSTERIOR

| | | | |
|-----------------------------|--|--------------------------------|--|
| DEPARTAMENTO: | ESCUINTLA | MUNICIPIO: | PALÍN |
| NOMBRE DEL ESTABLECIMIENTO: | INSTITUTO NACIONAL DE EDUCACIÓN BÁSICA | DIRECCIÓN DEL ESTABLECIMIENTO: | 11 CALLE 0-97 ZONA 3 CARRETERACA-9 SUR |
| CÓDIGO DEL ESTABLECIMIENTO: | 05-11-0025-45 | FECHA: | 25/11/2024 |



Foto 1: Instalación de tubería para agua potable



Foto 2: Instalación de tubería para agua potable



Foto 3: Instalación de tubería para agua potable



Foto 4: Instalación de tubería para agua potable

Empty space for additional notes or signatures.

Empty space for additional notes or signatures.

Observación: Si es necesario se pueden agregar hojas adicionales y actualizar el número de hojas.

Firma y sello del Presidente de la Organización de Padres de Familiares



Firma y Sello Director Centro Educativo Público

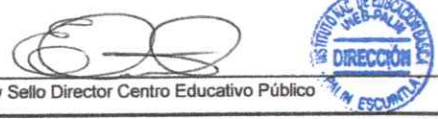



Ministerio de Educación
Guatemala

REGISTRO FOTOGRÁFICO PROGRAMA DE MANTENIMIENTO DE EDIFICIOS ESCOLARES PÚBLICOS

PRA-FOR-1:
Versión

79

SITUACIÓN DEFICIENCIAS DETERMINADAS

PREVIO

DURANTE

POSTERIOR

| | | | |
|-----------------------------|--|--------------------------------|--|
| DEPARTAMENTO: | ESCUINTLA | MUNICIPIO: | PALÍN |
| NOMBRE DEL ESTABLECIMIENTO: | INSTITUTO NACIONAL DE EDUCACIÓN BÁSICA | DIRECCIÓN DEL ESTABLECIMIENTO: | 11 CALLE 0-97 ZONA 3 CARRETERACA-9 SUR |
| CÓDIGO DEL ESTABLECIMIENTO: | 05-11-0025-45 | FECHA: | 26/11/2024 |



Foto 1: Reparación de cerco de alambre de pua.



Foto 2: Reparación de cerco de alambre de pua.



Foto 3: Reparación de cerco de alambre de pua.

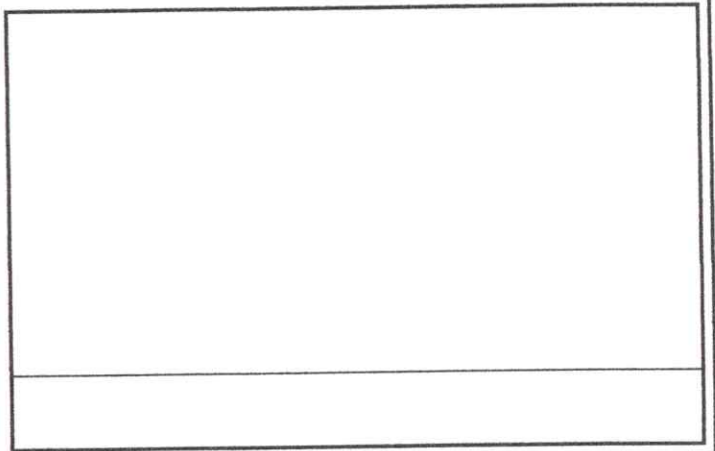
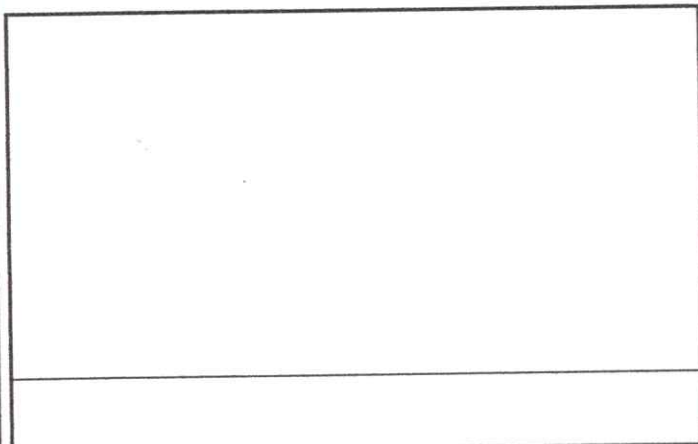
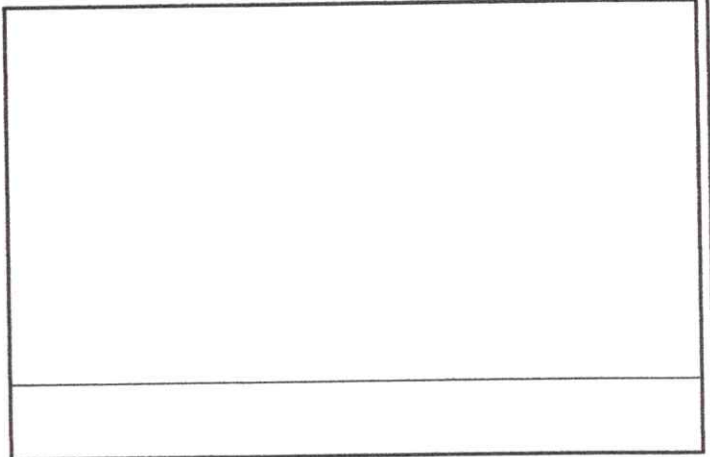

Observación: Si es necesario se pueden agregar hojas adicionales y continuar el número de hojas.

Firma y sello del Presidente de la OPEF



Firma y Sello Director Centro Educativo Público
