

SITUACIÓN DEFICIENCIAS DETERMINADAS PREVIO DURANTE POSTERIOR

DEPARTAMENTO:	Esuintla	MUNICIPIO:	Palín
NOMBRE DEL ESTABLECIMIENTO:	EORM Lotificación Las Ilusiones	DIRECCIÓN DEL ESTABLECIMIENTO:	EORM Lotificación Las Ilusiones
CÓDIGO DEL ESTABLECIMIENTO:	05-11-0021-43	FECHA:	15 de Noviembre del 2024



Foto 1: Durante la puesta del piso ceramico en las aulas



Foto 2: Durante la puesta de piso en las aulas



Foto 3: Durante la puesta de azulejo en los baños



Foto 4: Durante la puesta de piso an el baño



Foto 5: Durante la puesta de piso en las gradas del segundo nivel

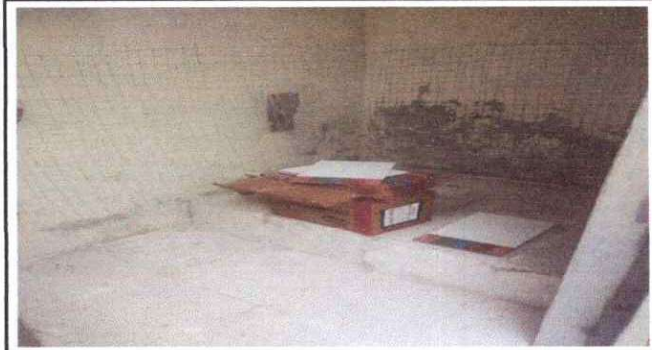

Foto 6: Durante la colocación de las ventanas de PVC

Observación: Si es necesario se pueden agregar hojas adicionales y actualizar el número de hojas.

E. Valledor

Firma y sello del Presidente de la OPF



Carlos Pop

Firma y Sello Director Centro Educativo Público



SITUACIÓN DEFICIENCIAS DETERMINADAS PREVIO DURANTE POSTERIOR

DEPARTAMENTO:	Esuintla	MUNICIPIO:	Palín
NOMBRE DEL ESTABLECIMIENTO:	EORM Lotificación Las Ilusiones	DIRECCIÓN DEL ESTABLECIMIENTO:	
CÓDIGO DEL ESTABLECIMIENTO:	05-11-0021-43	FECHA:	15 de Noviembre del 2024



Foto1: Durante la colocación de vidrios faltantes en ventanas



Foto 2: Durante la colocación de Laminas en techo de los baños

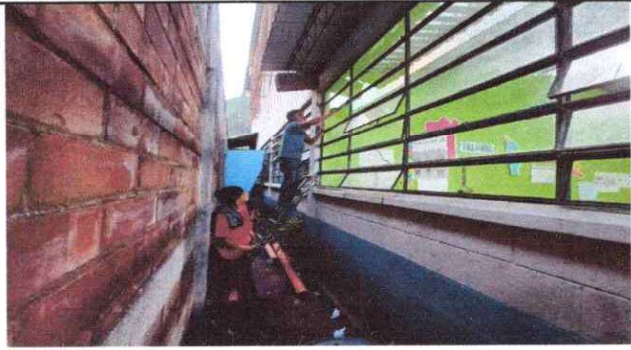

Foto 3: Durante la pintada de baños



Foto 4: Durante la instalación del deposito de agua



Foto 5: Durante el cambio de piso en los baños

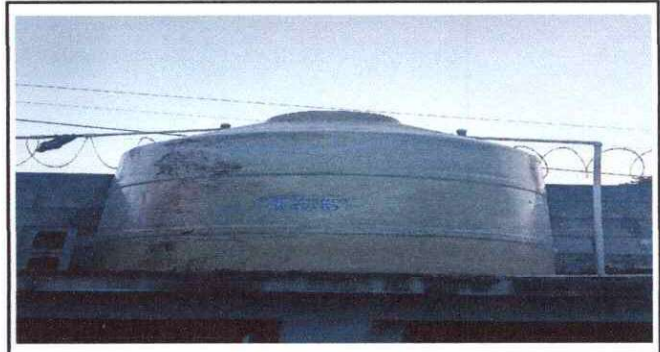

Foto 6: Durante Puesta de piso ceramico en esenario

Observación: Si es necesario se pueden agregar hojas adicionales y actualizar el número de hojas.

Evaluado

Firma y sello del Presidente de la OPF



[Signature]

Firma y Sello Director Centro Educativo Público

