

SITUACIÓN DEFICIENCIAS DETERMINADAS

PREVIO

DURANTE

POSTERIOR

DEPARTAMENTO:	ESCUINTA	MUNICIPIO:	PALÍN
NOMBRE DEL ESTABLECIMIENTO:	EORM COMUNIDAD MARÍA MATOS VIUDA DE DENBY	DIRECCIÓN DEL ESTABLECIMIENTO:	COLONIA MARÍA MATOS
CÓDIGO DEL ESTABLECIMIENTO:	05-11-0014-43	FECHA:	20/11/2024



Foto 25: Sustrucción de lámina por lámina troquelada aluzinc.



Foto 26: Sustrucción de lámina por lámina troquelada aluzinc.



Foto 27: Mantenimiento a estructura portante de metal.

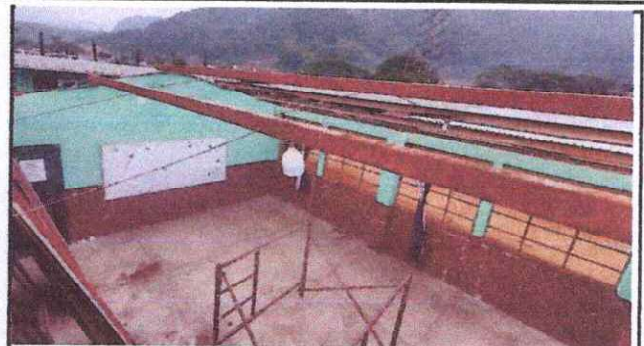

Foto 28: Mantenimiento a estructura portante de metal.



Foto 29: Mantenimiento a estructura portante de metal.



Foto 30: Mantenimiento a estructura portante de metal.)

Observación: Si es necesario se pueden agregar hojas adicionales y actualizar el número de hojas.

Cecilia Piox Garcia

Firma y sello del Presidente de la OPF



[Signature]

Firma y Sello Director Centro Educativo Público



SITUACIÓN DEFICIENCIAS DETERMINADAS

PREVIO

DURANTE

POSTERIOR

DEPARTAMENTO:	ESCUINTA	MUNICIPIO:	PALÍN
NOMBRE DEL ESTABLECIMIENTO:	EORM COMUNIDAD MARÍA MATOS VIUDA DE DENB	DIRECCIÓN DEL ESTABLECIMIENTO:	COLONIA MARÍA MATOS
CÓDIGO DEL ESTABLECIMIENTO:	05-11-0014-43	FECHA:	20/11/2024



Foto 19: Sustitución de lámina por lámina troquelada aluzinc.



Foto 20: Sustitución de lámina por lámina troquelada aluzinc.

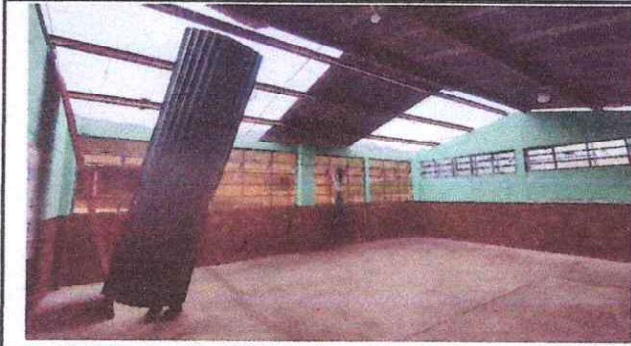

Foto 21: Mantenimiento a barandas de metal.



Foto 22: Mantenimiento a barandas de metal.



Foto 23: Mantenimiento y fabricación de estructura de metal ventana.



Foto 24: Mantenimiento y fabricación de estructura de metal ventanas.

Observación: Si es necesario se pueden agregar hojas adicionales y actualizar el número de hojas.

Cecilia Piox Garcia

Firma y sello del Presidente de la OPF



[Handwritten Signature]

Firma y Sello Director Centro Educativo Público



SITUACIÓN DEFICIENCIAS DETERMINADAS

PREVIO

DURANTE

POSTERIOR

DEPARTAMENTO:	ESCUINTA	MUNICIPIO:	PALÍN
NOMBRE DEL ESTABLECIMIENTO:	EORM COMUNIDAD MARÍA MATOS VIUDA DE DENBY	DIRECCIÓN DEL ESTABLECIMIENTO:	COLONIA MARÍA MATOS
CÓDIGO DEL ESTABLECIMIENTO:	05-11-0014-43	FECHA:	20/11/2024



Foto 7: Sustitución de piso cerámico y azulejo.



Foto 8: Sustitución de piso cerámico y azulejo.



Foto 9: Sustitución de piso cerámico y azulejo.



Foto 10: Sustitución de piso cerámico y azulejo.



Foto 11: Sustitución de piso cerámico y azulejo.



Foto 12: Sustitución de piso cerámico y azulejo.

Observación: Si es necesario se pueden agregar hojas adicionales y actualizar el número de fotos.

Cecilia Prox Garcia

Firma y sello del Presidente de la OPF

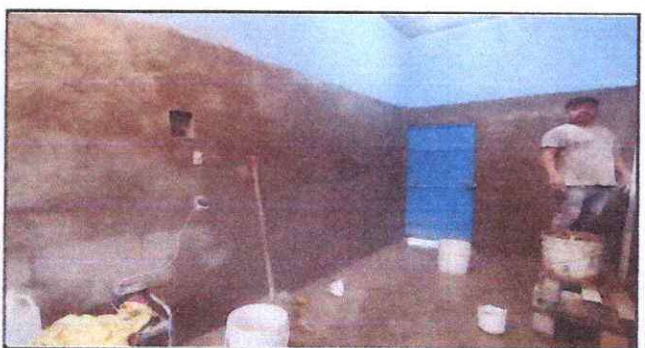

[Handwritten Signature]

Firma y sello Director Centro Educativo Público



SITUACIÓN DEFICIENCIAS DETERMINADAS

PREVIO

DURANTE

POSTERIOR

DEPARTAMENTO:	ESCUINTA	MUNICIPIO:	PALÍN
NOMBRE DEL ESTABLECIMIENTO:	EORM COMUNIDAD MARÍA MATOS VIUDA DE DENBY	DIRECCIÓN DEL ESTABLECIMIENTO:	COLONIA MARÍA MATOS
CÓDIGO DEL ESTABLECIMIENTO:	05-11-0014-43	FECHA:	13/11/2024



Foto1: Sustrucción de piso cerámico.



Foto 2: Sustrucción de piso cerámico.



Foto 3: Sustrucción de piso cerámico.

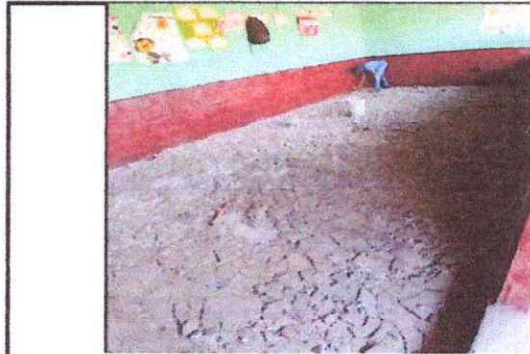

Foto 4: Sustrucción de piso cerámico.



Foto 5: Sustrucción de piso cerámico



Foto 6: Sustrucción de piso cerámico

Observación: Si es necesario se pueden agregar hojas adicionales y actualizar el número de hojas.

Cecilia Piox Garcia

Firma y sello del Presidente de la



[Handwritten Signature]

Firma y Sello Director Centro Educativo Público

