

SITUACIÓN DEFICIENCIAS DETERMINADAS      PREVIO       DURANTE       POSTERIOR

DEPARTAMENTO:	Escuintla	MUNICIPIO:	San José
NOMBRE DEL ESTABLECIMIENTO:	EORM Teniente Elmer Armando Arevalo Reyes	DIRECCIÓN DEL ESTABLECIMIENTO:	Interior del Parcelamiento San Juan el Paraiso parcela No. 45
ESTABLECIMIENTO:	05-09-0452-43	FECHA:	15/06/2024



Foto7: Tapadera de fosa septica dañada, Region 14.5 (Reparacion de tapaderas de cajas)



Foto 8: Area de cocina sin techo, Regiones 19.7, 18.8 (Intalacion de estructura portante de metal, Instalacion de lamina troquelada aluzinc calibre 26)



Foto 9: Drenaje colapsado, Region 19.18 (Instalacion de tuberia principal PVC)

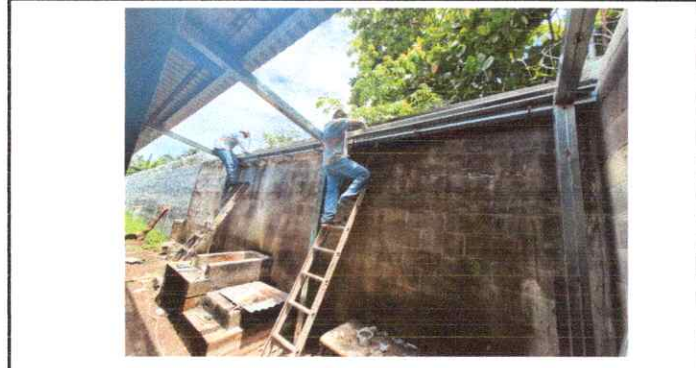

Foto 10: Region 19.21 (Instalacion de tuberia de agua potable).



Foto 11: Region 19.20 Instalación de pila





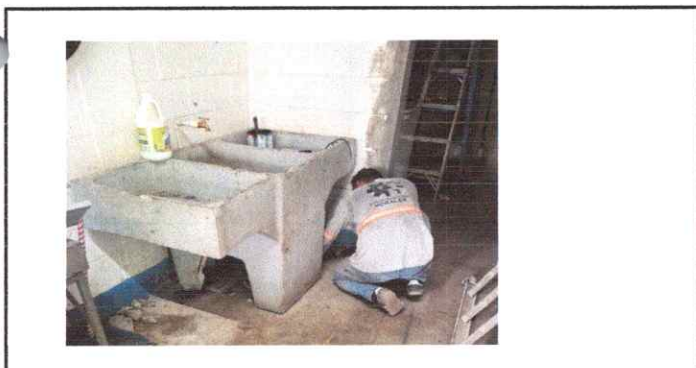

Foto 6:

Observación: Si es necesario se pueden agregar hojas adicionales y actualizar el número de hojas.

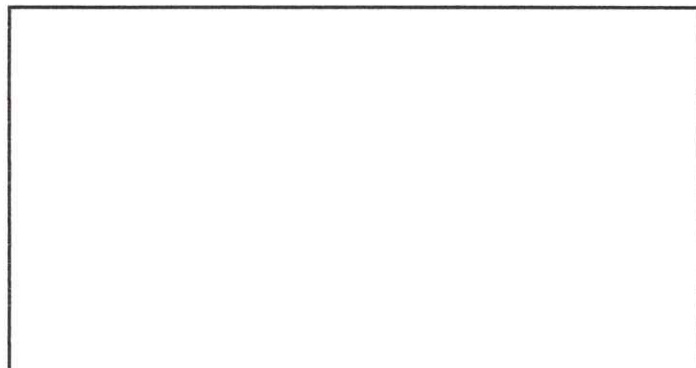
  
Firma y sello del Presidente de la OPR

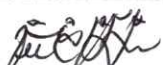

  
Firma y Sello Director Centro Educativo





Ministerio de Educación  
C O S T A R I C A

# REGISTRO FOTOGRÁFICO PROGRAMA DE MANTENIMIENTO DE EDIFICIOS ESCOLARES PÚBLICOS

PRA-FOR-123  
Versión 1

SITUACIÓN DEFICIENCIAS DETERMINADAS

PREVIO

DURANTE

POSTERIOR

DEPARTAMENTO:	Escuintla	MUNICIPIO:	San José
NOMBRE DEL ESTABLECIMIENTO:	EORM Teniente Elmer Armando Arevalo Reyes	DIRECCIÓN DEL ESTABLECIMIENTO:	Interior del Parcelamiento San Juan el Paraiso parcela No. 45
CÓDIGO DEL ESTABLECIMIENTO:	05-09-0452-43	FECHA:	15/06/2024



Foto 1: Lamina en mal estado, Reglon 1.1 (sustitucion de lamina por amina troquelada aluzinc calibre 26).



Foto 2: Capote en mal estado, Reglon 1.2 (Sustitucion de capote para lamina troquelada).



Foto 3: Puertas en mal estado, Reglon 4.1 (Mantenimiento a estructura)



Foto 4: Puerta de madera en baño en mal estado, Reglon 4.2 (Sustitucion de puertas).



Foto 5: Porton en mal estado, Reglon 4.5 (sustitucion de porton de metal)



Foto 6: Piso en mal estado, Reglon 6.8 (Sustitucion de piso ceramico).

Observación: Si es necesario se pueden agregar hojas adicionales actualizando el número de hojas.

Firma y sello del Presidente de la OPE



Firma y Sello Director Centro Educativo Público

