

SITUACIÓN DEFICIENCIAS DETERMINADAS

PREVIO

DURANTE

POSTERIOR

DEPARTAMENTO:	ESCUINTLA	MUNICIPIO:	SAN JOSÉ
NOMBRE DEL ESTABLECIMIENTO:	EORM BARRIO EL EMBARCADERO	DIRECCIÓN DEL ESTABLECIMIENTO:	BARRIO EL EMBARCADERO
CÓDIGO DEL ESTABLECIMIENTO:	05-09-0440-43	FECHA:	4/12/2024



FOTO 1. AULA 4. 1.1 Sustitución de lámina por lámina troquelada alucín calibre 26.



FOTO 2. AULA 4. 1.3 Sustitución de elementos de fijación



FOTO 3. AULA 4. 2.3 Sustitución de estructura de soporte de metal, por metal.



FOTO 4. SANITARIOS 4.1 Mantenimiento a estructura (lijado, cambio de tubo, cepillado, sujecciones, aplicación de pintura.)

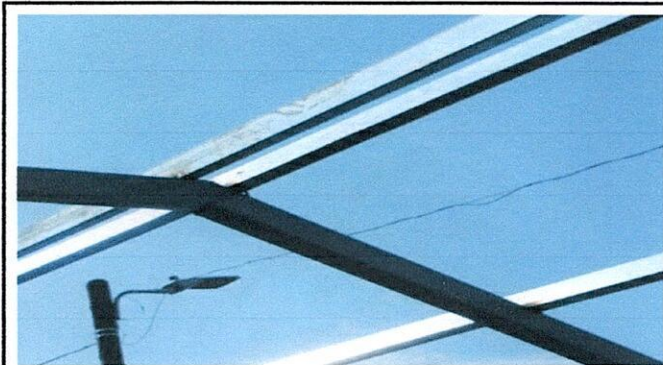

FOTO 5: AULA 4. 4.5 Sustitución de porton de metal.



FOTO 6. AULA 3. 5.6 Sustitución de balcones de metal.

Observación: Si es necesario se pueden agregar hojas adicionales y actualizar

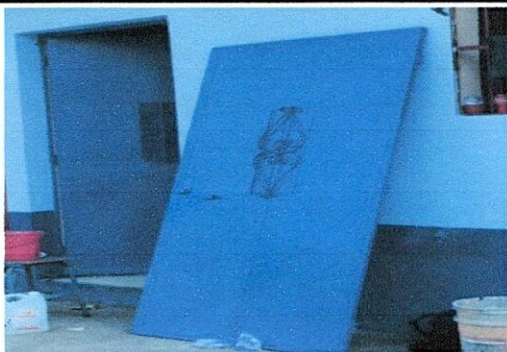
BAYRÓN RENÉ GARCÍA MONTEPEQUE
Firma y sello del Presidente de la OPF



ELENA ODET DE LEÓN ALVAREZ
Firma y Sello Director Centro Educativo Público



SITUACIÓN DEFICIENCIAS DETERMINADAS

PREVIO

DURANTE

POSTERIOR

DEPARTAMENTO:	ESCUINTLA	MUNICIPIO:	SAN JOSÉ
NOMBRE DEL ESTABLECIMIENTO:	EORM BARRIO EL EMBARCADERO	DIRECCIÓN DEL ESTABLECIMIENTO:	BARRIO EL EMBARCADERO
CÓDIGO DEL ESTABLECIMIENTO:	05-09-0440-43	FECHA:	4/12/2024

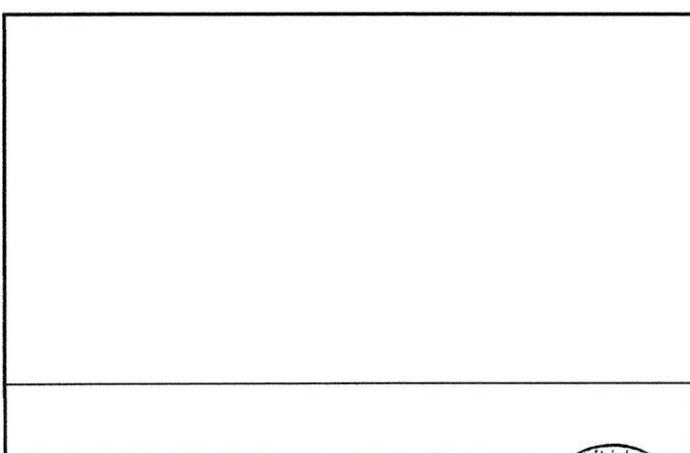
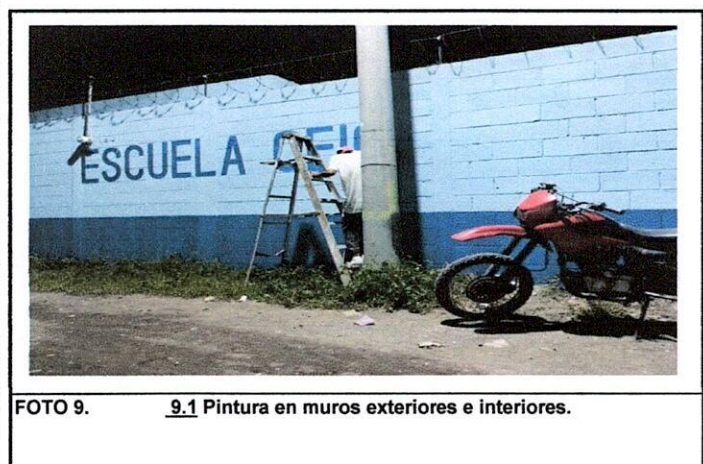
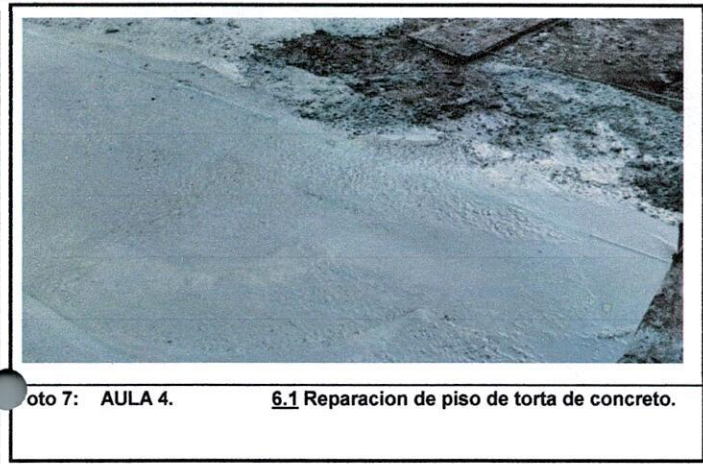

Observación: Si es necesario se pueden agregar hojas adicionales y actualizar el número de hojas.

BAYRON RENE GARCIA MONTEPEQUE
Firma y sello del Presidente de la OPE

ELENA ODET DE LEON ALVAREZ
Firma y Sello Director Centro Educativo Público

SITUACIÓN DEFICIENCIAS DETERMINADAS

PREVIO

DURANTE

POSTERIOR

DEPARTAMENTO:	ESCUINTLA	MUNICIPIO:	SAN JOSÉ
NOMBRE DEL ESTABLECIMIENTO:	EORM BARRIO EL EMBARCADERO	DIRECCIÓN DEL ESTABLECIMIENTO:	BARRIO EL EMBARCADERO
CÓDIGO DEL ESTABLECIMIENTO:	05-09-0440-43	FECHA:	4/12/2024



FOTO 1. AULA 4. 1.1 Sustitución de lámina por lámina troquelada alucin calibre 26.



FOTO 2. AULA 4. 1.3 Sustitución de elementos de fijacion



FOTO 3. AULA 4. 2.3 Sustitución de estructura de soporte de metal, por metal.



FOTO 4. SANITARIOS 4.1 Mantenimiento a estructura (lijado, cambio de tubo, cepillado, sujecciones, aplicación de pintura.)

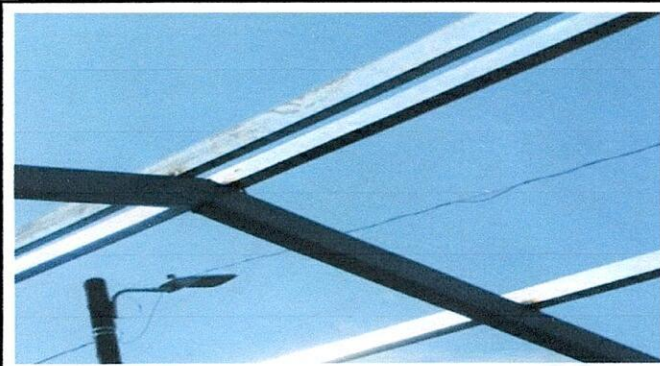

FOTO 5: AULA 4. 4.5 Sustitucion de porton de metal.



FOTO 6. AULA. 3 5.6 Sustitución de balcones de metal.

Observación: Si es necesario se pueden agregar hojas adicionales y actualizar el número de hojas.

BAYRON RENE GARCIA MONTEPEQUE
Firma y sello del Presidente de la OPF



ELENA ODET DE LEÓN ALVAREZ
Firma y Sello Director Centro Educativo Público



SITUACIÓN DEFICIENCIAS DETERMINADAS

PREVIO

DURANTE

POSTERIOR

DEPARTAMENTO:	ESCUINTLA	MUNICIPIO:	SAN JOSÉ
NOMBRE DEL ESTABLECIMIENTO:	EORM BARRIO EL EMBARCADERO	DIRECCIÓN DEL ESTABLECIMIENTO:	BARRIO EL EMBARCADERO
CÓDIGO DEL ESTABLECIMIENTO:	05-09-0440-43	FECHA:	4/12/2024



Foto 7: AULA 4. 6.1 Reparacion de piso de torta de concreto.



Foto 8. 6.5 Sustición de piso de torta de concreto.



FOTO 9. 9.1 Pintura en muros exteriores e interiores.

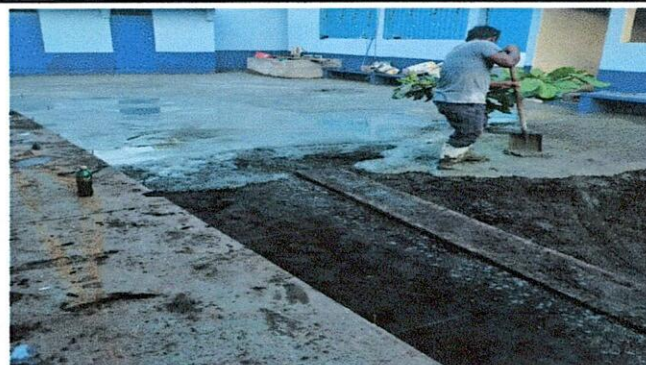

FOTO 10. 21.1 Repello en muro.



FOTO 11. 21.2 Cernido en muro.

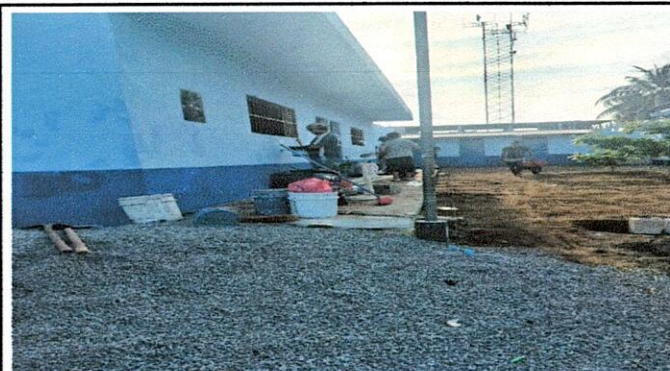
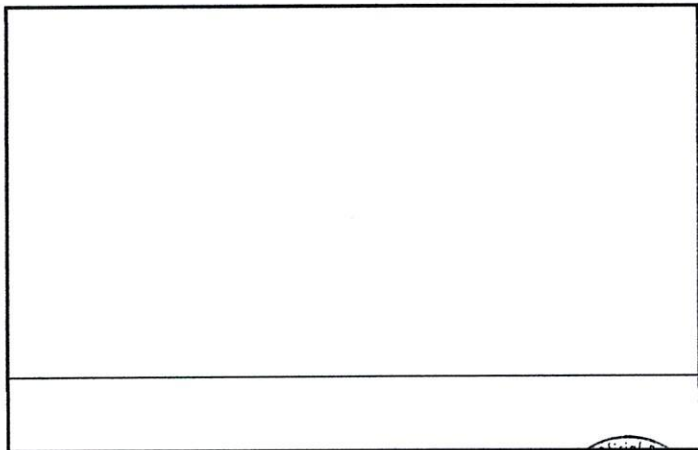

Observación: Si es necesario se pueden agregar hojas adicionales y actualizar el número de fotos.

Bayron Rene Garcia Montepeque

BAYRON RENE GARCÍA MONTEPEQUE
Firma y sello del Presidente de la OPF



Elena Odet de Leon Alvarez

ELENA ODET DE LEON ALVAREZ
Firma y Sello Director Centro Educativo Público

