



**REGISTRO FOTOGRÁFICO
PROGRAMA DE MANTENIMIENTO DE EDIFICIOS ESCOLARES PÚBLICOS**

PRA-FOR-122
Versión 1

SITUACIÓN DEFICIENCIAS DETERMINADAS PREVIO DURANTE POSTERIOR

DEPARTAMENTO:	ESCUINTLA	MUNICIPIO:	SAN JOSÉ
NOMBRE DEL ESTABLECIMIENTO:	EORM BARRIO EL EMBARCADERO	DIRECCIÓN DEL ESTABLECIMIENTO:	BARRIO EL EMBARCADERO
CÓDIGO DEL ESTABLECIMIENTO:	05-09-0440-43	FECHA:	5/09/2024



Foto 7: AULA 4. 6.1 Reparación de piso de torta de concreto.



Foto 8. 6.5 Sustición de piso de torta de concreto.

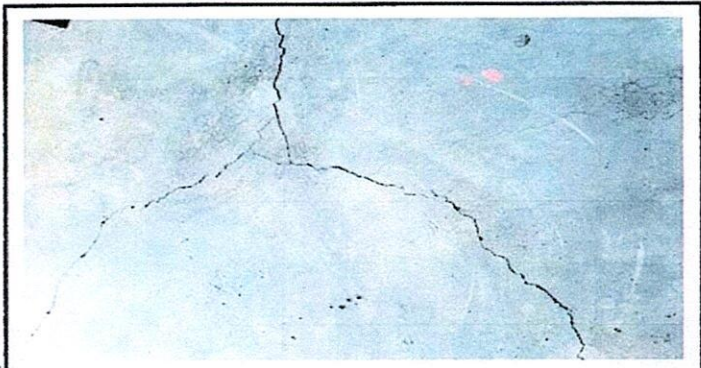

FOTO 9. 9.1 Pintura en muros exteriores e interiores.



FOTO 10. 21.1 Repello en muro.



FOTO 11. 21.2 Cermido en muro.

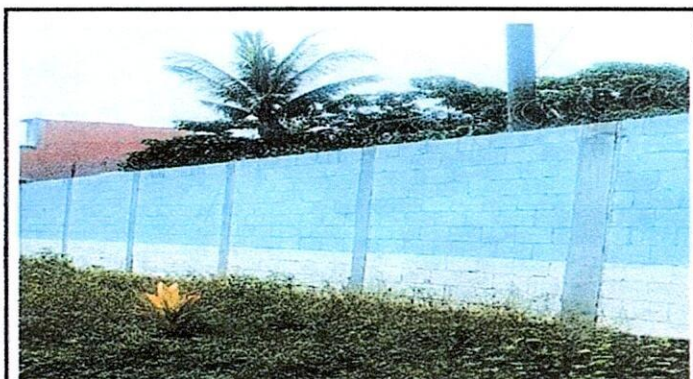

Empty space for additional photographs.

Observación: Si es necesario se pueden agregar hojas adicionales y actualizar el número de hojas.

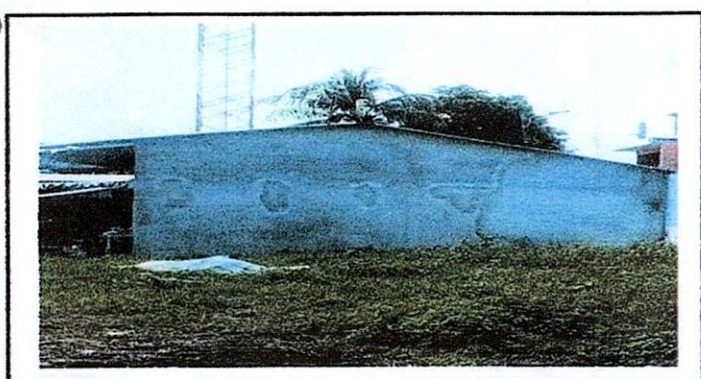
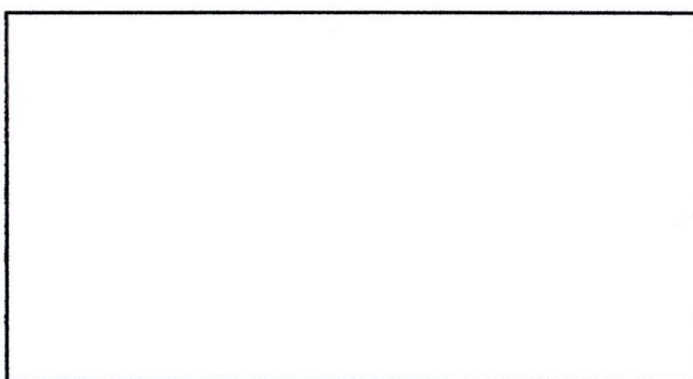
BAYRON RENE GARCIA MONTEPEQUE
Firma y sello del Presidente de la OPF

ELENA ODET DE LEON ALVAREZ
Firma y Sello Director Centro Educativo Público



**REGISTRO FOTOGRÁFICO
PROGRAMA DE MANTENIMIENTO DE EDIFICIOS ESCOLARES PÚBLICOS**

PRA-FOR-123
Versión 1

SITUACIÓN DEFICIENCIAS DETERMINADAS PREVIO DURANTE POSTERIOR

DEPARTAMENTO:	ESCUINTLA	MUNICIPIO:	SAN JOSÉ
NOMBRE DEL ESTABLECIMIENTO:	EORM BARRIO EL EMBARCADERO	DIRECCIÓN DEL ESTABLECIMIENTO:	BARRIO EL EMBARCADERO
CÓDIGO DEL ESTABLECIMIENTO:	05-09-0440-43	FECHA:	5/09/2024



FOTO 1. AULA 4. 1.1 Sustitución de lámina por lámina troquelada alucin calibre 26.



FOTO 2. AULA 4. 1.3 Sustitución de elementos de fijacion

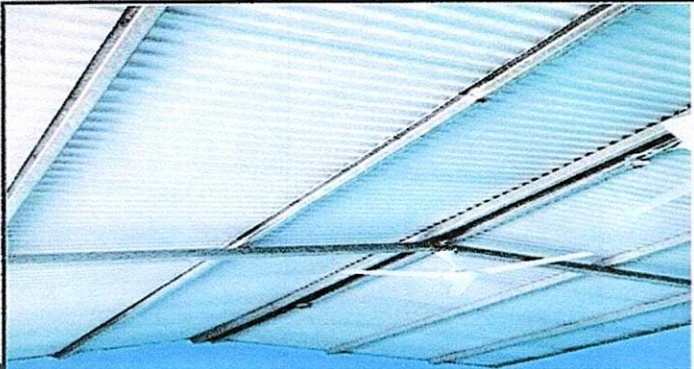

FOTO 3. AULA 4. 2.3 Sustitución de estructura de soporte de metal, por metal.

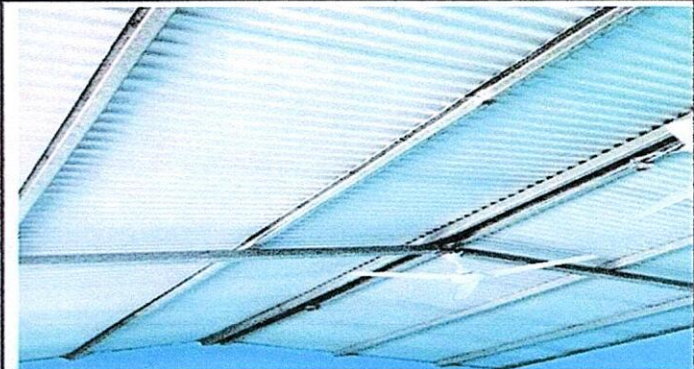

FOTO 4. SANITARIOS 4.1 Mantenimiento a estructura (lijado, cambio de tubo, cepillado, sujeciones, aplicación de pintura.)

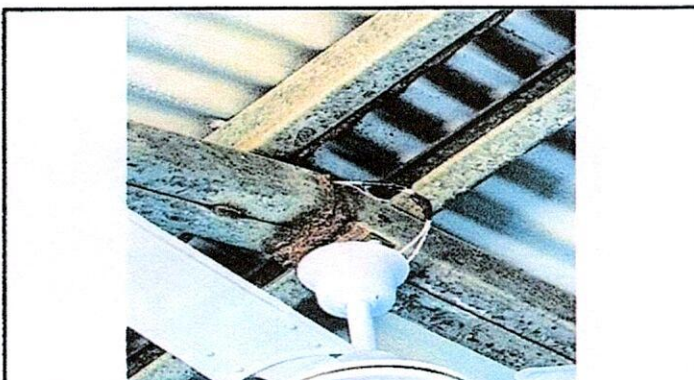

FOTO 5: AULA 4. 4.5 Sustitución de porton de metal.

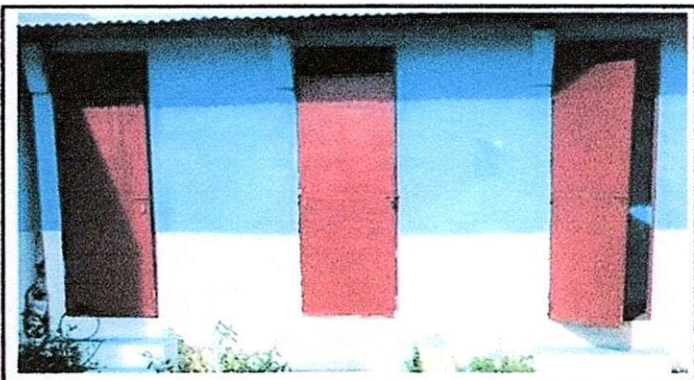

FOTO 6. AULA 3 5.6 Sustitución de balcones de metal.

Observación: Si es necesario se pueden agregar hojas adicionales y actualizar el número de hojas.

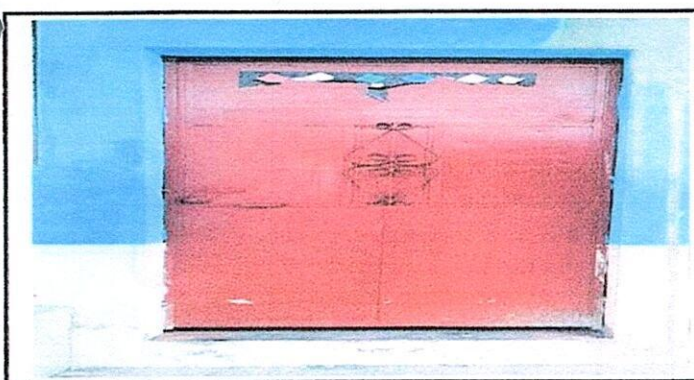
 BAYRON RENE GARCIA MONTEPEQUE Firma y sello del Presidente de la OPF	 EORM BARRIO EL EMBARCADERO	 ELENA ODET DE LEON ALVAREZ Firma y Sello Director Centro Educativo Público San José Escuintla	 DIRECCION
--	--------------------------------	---	---------------