

SITUACIÓN DEFICIENCIAS DETERMINADAS      PREVIO       DURANTE       POSTERIOR

DEPARTAMENTO:	ESCUINTLA	MUNICIPIO:	SAN JOSÉ
NOMBRE DEL ESTABLECIMIENTO:	EORM RAFAEL ALVAREZ OVALLE	DIRECCIÓN DEL ESTABLECIMIENTO:	PARCELAMIENTO SANTA ISABEL, CENTRO No. 01
CÓDIGO DEL ESTABLECIMIENTO:	05-09-0436-43	FECHA:	3/12/2024



Foto 1: 2.2 SUSTITUCIÓN DE ESTRUCTURA DE SOPORTE DE MADERA POR METAL



Foto 2: 2.3 SUSTITUCIÓN DE ESTRUCTURA DE SOPORTE DE METAL POR METAL

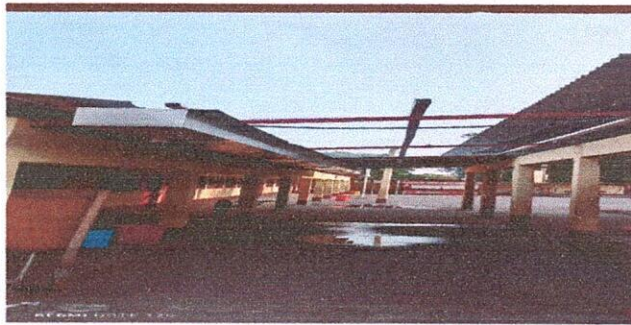

Foto 3: 7.1 SUSTITUCIÓN DE CANAL DE METAL



Foto 4: 4.3 SUSTITUCIÓN DE AZULEJO



Foto 5: 18.3 SUSTITUCIÓN DE DEPÓSITO DE AGUA 1700 LT



Foto 6: 20.8 REPARACIÓN DE AZULEJO DE COCINA

Observación: Si es necesario se pueden agregar hojas adicionales y actualizar el número de hojas.

Firma y sello del Presidente del Comité Escolar  
**COMITÉ ESCOLAR E.O.R.M. RAFAEL ALVAREZ OVALLE  
SAN JOSÉ ESCUINTLA  
OPF**

Firma y Sello Director Centro Educativo Público  
**ESCUELA OFICIAL RAFAEL ALVAREZ OVALLE  
DIRECCION  
SAN JOSÉ ESCUINTLA**

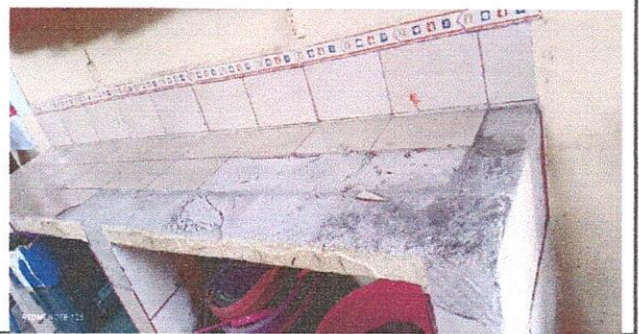

SITUACIÓN DEFICIENCIAS DETERMINADAS      PREVIO       DURANTE       POSTERIOR

DEPARTAMENTO:	ESCUINTLA	MUNICIPIO:	SAN JOSÉ
NOMBRE DEL ESTABLECIMIENTO:	EORM RAFAEL ALVAREZ OVALLE	DIRECCIÓN DEL ESTABLECIMIENTO:	PARCELAMIENTO SANTA ISABEL, CENTRO No. 01
CÓDIGO DEL ESTABLECIMIENTO:	05-09-0436-43	FECHA:	3/12/2024



Foto1: 2.2 SUSTITUCION DE ESTRUCTURA DE MADERA POR METAL



Foto 2: 2.3 SUSTITUCIÓN DE ESTRUCTURA DE SOPORTE DE METAL POR METAL



Foto 3: 4.2 SUSTITUCIÓN DE CANAL DE METAL



Foto 4: 4.3 SUSTITUCIÓN DE AZULEJO



Foto 5: 18.3 SUSTITUCIÓN DE DEPÓSITO DE AGUA 1700 LT

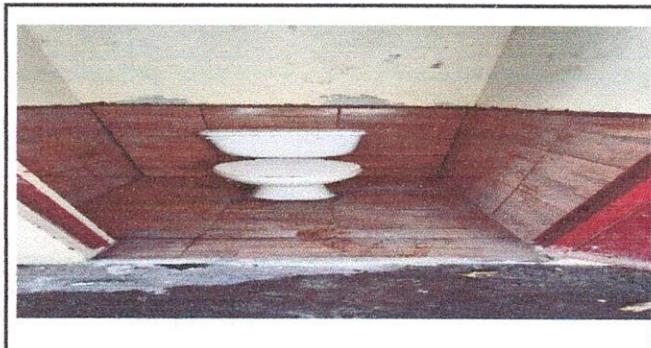

Foto 6: 20.8 REPARACIÓN DE AZULEJO DE COCINA

Observación: Si es necesario se pueden agregar hojas adicionales. Número de hojas.

 Firma y sello del Presidente	 Firma y Sello Director Centro Educativo Público
----------------------------------	---