

SITUACIÓN DEFICIENCIAS DETERMINADAS      PREVIO       DURANTE       POSTERIOR

DEPARTAMENTO:	ESCUINTLA	MUNICIPIO:	SAN JOSÉ
NOMBRE DEL ESTABLECIMIENTO:	EORM RAFAEL ALVAREZ OVALLE	DIRECCIÓN DEL ESTABLECIMIENTO:	PARCELAMIENTO SANTA ISABEL, CENTRO No. 01
CÓDIGO DEL ESTABLECIMIENTO:	05-09-0436-43	FECHA:	9/09/2024



Foto 1: SUSTITUCIÓN DE LÁMINA 1.1



Foto 2: SUSTITUCIÓN DE ESTRUCTURA DE SOPORTE DE MADERA POR METAL 2.2



Foto 3: SUSTITUCIÓN DE CHAPA 4.2

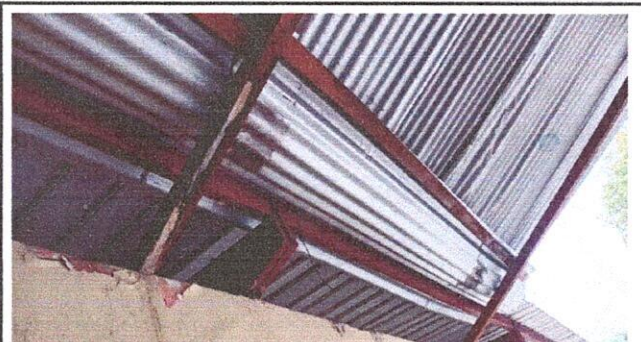

Foto 4: SUSTITUCIÓN DE PUERTA 4.3

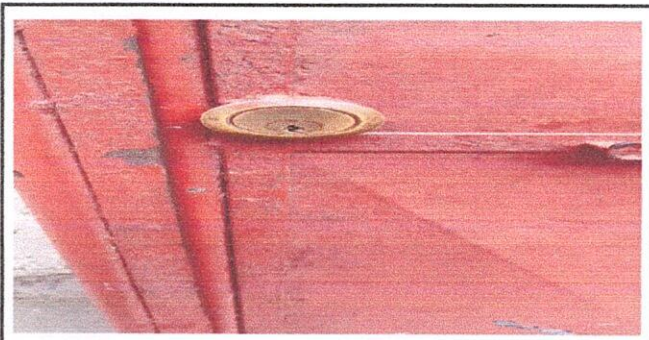

Foto 5: PINTURA DE MURO DE EXTERIORES E INTERIORES 9.1

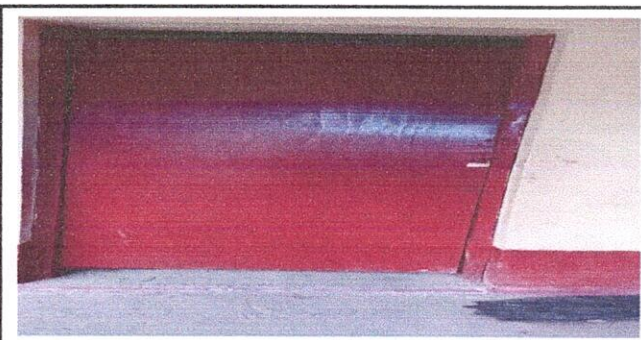

Foto 6: 14.1 MANTENIMIENTO DE REPOSADERAS

Observación: Si es necesario se pueden agregar hojas adicionales y actualizar el número de hojas.

 Firma y sello del Presidente de la O.R.M.	 SAN JOSE ESCUINTLA RAFAEL ALVAREZ OVALLE	 Firma y Sello Director Centro Educativo	 DIRECCION CENTRO EDUCATIVO
-----------------------------------------------	-------------------------------------------------	---------------------------------------------	-----------------------------------



SITUACIÓN DEFICIENCIAS DETERMINADAS

PREVIO

DURANTE

POSTERIOR

DEPARTAMENTO:	ESCUINTLA	MUNICIPIO:	SAN JOSÉ
NOMBRE DEL ESTABLECIMIENTO:	EORM RAFAEL ALVAREZ OVALLE	DIRECCIÓN DEL ESTABLECIMIENTO:	PARCELAMIENTO SANTA ISABEL, CENTRO No. 01
CÓDIGO DEL ESTABLECIMIENTO:	05-09-0436-43	FECHA:	9/09/2024



FOTO 7: 10.2 SUSTITUCION DE ACCESORIOS DE INODORO



FOTO 8: 14.9 SUSTITUCION DE TUBERIA INEA PRINCIPAL

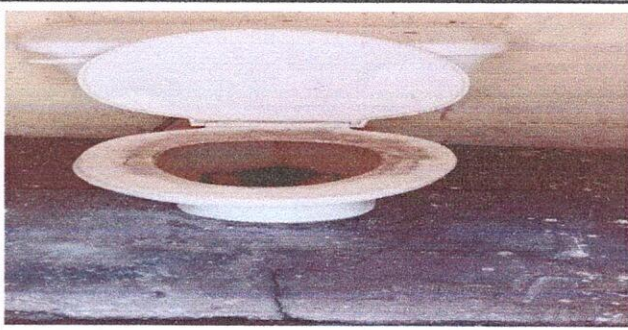

FOTO 9: 18.7 SUSTITUCION DE BOMBA AGUA



Foto 10: SUSTITUCION DE SISTEMA ELECTRICO

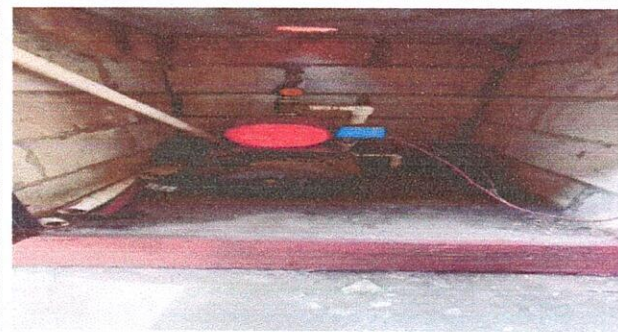

FOTO 11: 11.1 MANTENIMIENTO DE BARANDAS 11.2 SUSTITUCION DE BARANDAS



Foto 12: 12.1 MANTENIMIENTO A PORTONES DE METAL

Observación: Si es necesario se pueden agregar hojas adicionales y actualizar el número de hojas.

Firma y sello del Presidente de la Junta E.O.R.M. RAFAEL ALVAREZ OVALLE  
SAN JOSE ESCUINTLA



Firma y Sello Director Centro Educativo Público





SITUACIÓN DEFICIENCIAS DETERMINADAS      PREVIO       DURANTE       POSTERIOR

DEPARTAMENTO:	ESCUINTLA	MUNICIPIO:	SAN JOSÉ
NOMBRE DEL ESTABLECIMIENTO:	EORM RAFAEL ALVAREZ OVALLE	DIRECCIÓN DEL ESTABLECIMIENTO:	PARCELAMIENTO SANTA ISABEL, CENTRO No. 01
CÓDIGO DEL ESTABLECIMIENTO:	05-09-0436-43	FECHA:	9/09/2024



FOTO 13: 20.8 REPARACION DE AZULEJOS EN MUEBLES DE COCINA



FOTO 14: 13.1 SUSTITUCIÓN DE AZULEJO



FOTO 15: 2.3 SUSTITUCION DE ESTRUCTURA DE SOPORTE DE METAL POR METAL

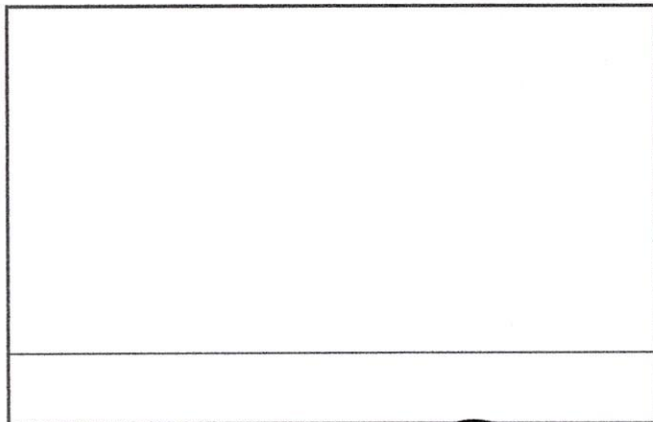
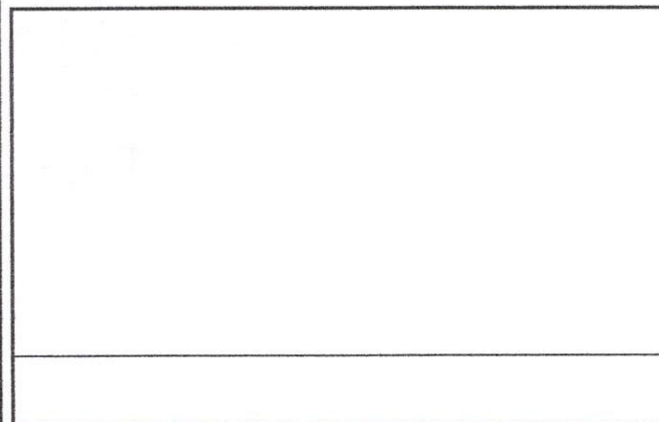

Observación: Si es necesario se pueden agregar hojas adicionales y actualizar el número de las hojas.

 Firma y sello del Presidente de la OEA	 Firma y Sello Director Centro Educativo Público
--------------------------------------------	-----------------------------------------------------