



**REGISTRO FOTOGRÁFICO
PROGRAMA DE MANTENIMIENTO DE EDIFICIOS ESCOLARES PÚBLICOS**

PRA-FOR-123
Versión 1

SITUACIÓN DEFICIENCIAS DETERMINADAS

PREVIO

DURANTE

POSTERIOR

DEPARTAMENTO:	ESSCUINTLA	MUNICIPIO:	SAN JOSÉ
NOMBRE DEL ESTABLECIMIENTO:	EODP ANEXA A EOUM	DIRECCIÓN DEL ESTABLECIMIENTO:	BARRIO MIRAMAR
CÓDIGO DEL ESTABLECIMIENTO:	05-09-0422-42	FECHA:	15/11/2024



Foto 1: CUBIERTA DE LÁMINA. 2 ESTRUCTURA DE TECHO



Foto 2: 4. PUERTAS DE METAL



Foto 3: 6 PISO 6.5 SUSTITUCIÓN DE PISO DE TORTA DE CONCRETO



Foto 4: 6 PISO 6.8 SUSTITUCIÓN DE PISO CERÁMICO

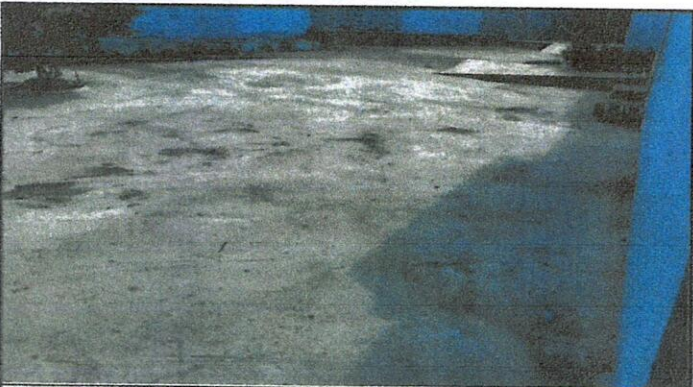

Foto 5: 8 CUNETETA DE CONCRETO

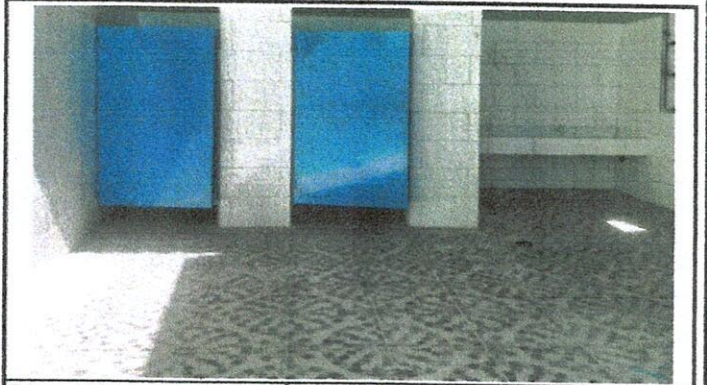

Foto 6: 9 PINTURA EN MUROS EXTERIORES E INTERIORES

Observación: Si es necesario se pueden agregar hojas adicionales y actualizar el número de hojas.

Firma y sello del Presidente de la Organización de Padres de Familia

Firma y Sello Director Centro Educativo Público

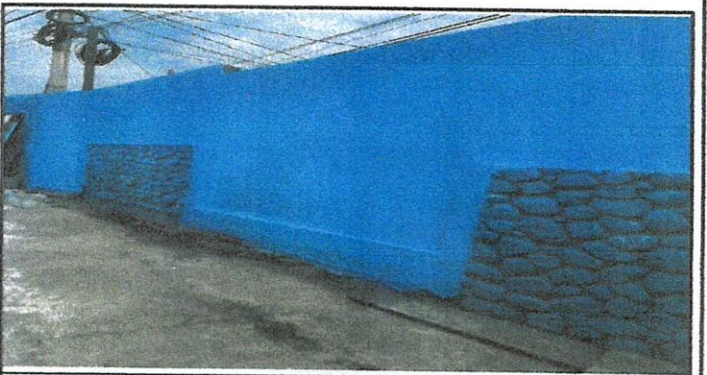

**REGISTRO FOTOGRÁFICO
PROGRAMA DE MANTENIMIENTO DE EDIFICIOS ESCOLARES PÚBLICOS**

PRA-FOR-12
Versión

Ministerio de Educación
C O S T A R I C A

SITUACIÓN DEFICIENCIAS DETERMINADAS

PREVIO

DURANTE

POSTERIOR

DEPARTAMENTO:	ESSCUINTLA	MUNICIPIO:	SAN JOSÉ
NOMBRE DEL ESTABLECIMIENTO:	EODP ANEXA A EOUM	DIRECCIÓN DEL ESTABLECIMIENTO:	BARRIO MIRAMAR
CÓDIGO DEL ESTABLECIMIENTO:	05-09-0422-42	FECHA:	15/11/2024



Foto7: 10 SERVICIOS SANITARIOS Y SUS ACCESORIOS



Foto 8: 11 MANTENIMIENTO A BARANDAS



Foto 9: 14 REPARACIÓN DE RED DE DRENAJE Y RED DE AGUA POTABLE
Red de Drenaje



Foto 10: 15 MUROS PERIMETRALES

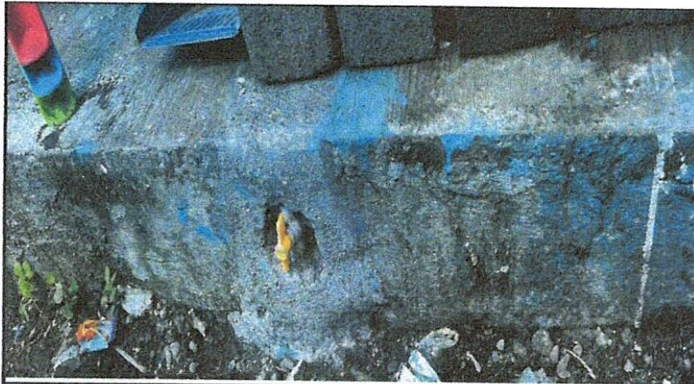

Foto 11: 16 LOSA DE PÁTIO

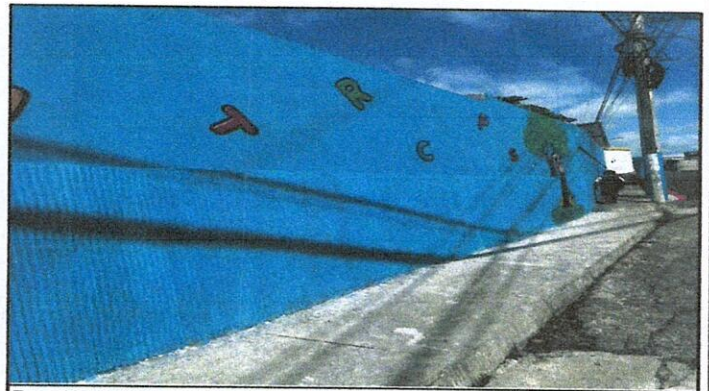

Foto 12: 17 REPARACIÓN DE SISTEMA ELÉCTRICO

Observación: Si es necesario se pueden agregar hojas adicionales y se los debe poner el número de hojas.

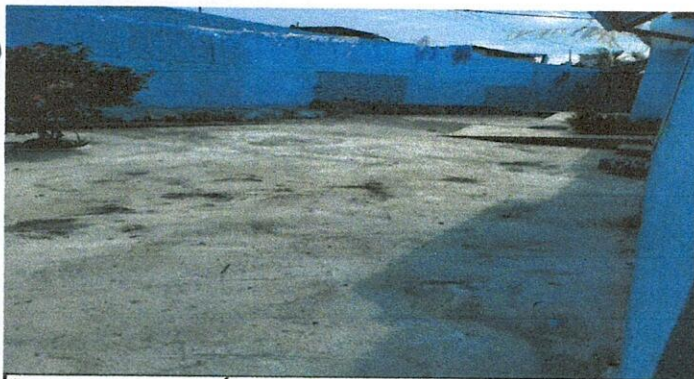

Firma y sello del Presidente de la OPF
JOSE ESCUINTLA



Firma y Sello Director Centro Educativo Público
SAN JOSÉ, ESCUINTLA



Ministerio de Educación
Guatemala

REGISTRO FOTOGRÁFICO PROGRAMA DE MANTENIMIENTO DE EDIFICIOS ESCOLARES PÚBLICOS

PRA-FOR-123
Versión 1

SITUACIÓN DEFICIENCIAS DETERMINADAS

PREVIO

DURANTE

POSTERIOR

DEPARTAMENTO:	ESSCUINTLA	MUNICIPIO:	SAN JOSÉ
NOMBRE DEL ESTABLECIMIENTO:	EODP ANEXA A EOUM	DIRECCIÓN DEL ESTABLECIMIENTO:	BARRIO MIRAMAR
CÓDIGO DEL ESTABLECIMIENTO:	05-09-0422-42	FECHA:	15/11/2024



Foto13: 21 REPARACIÓN DE REPELLO Y CERNIDO DE PAREDES (CUANDO APLIQUE)



Foto14: AMPLIACIÓN DE PROYECTO

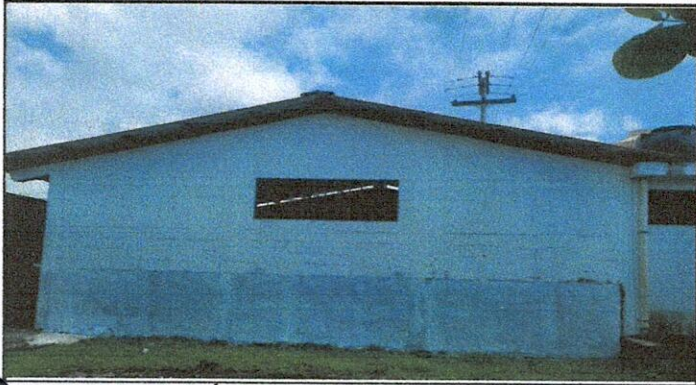

Foto15: AMPLIACIÓN DE PROYECTO (CONSTRUCCION DE BANCA)

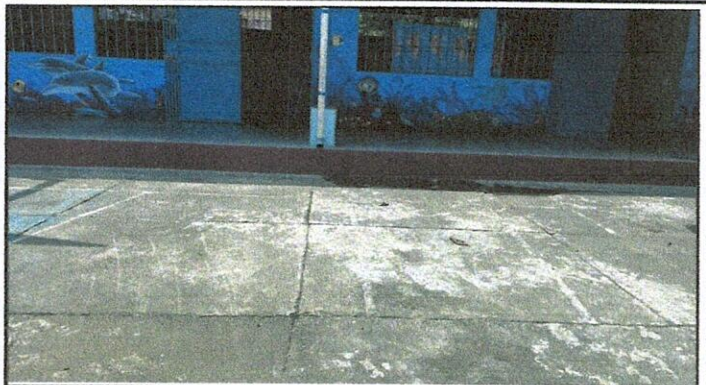

Foto16: AMPLIACIÓN DE PROYECTO

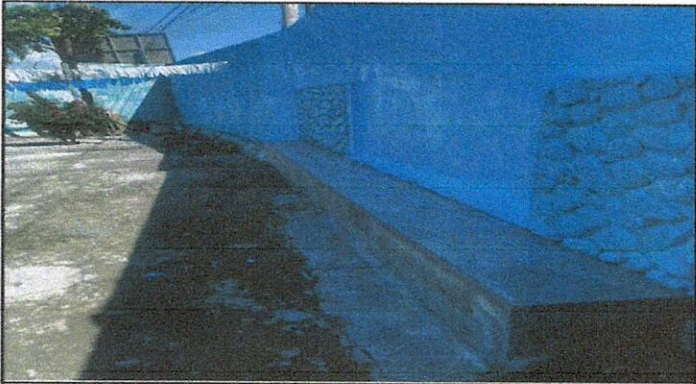
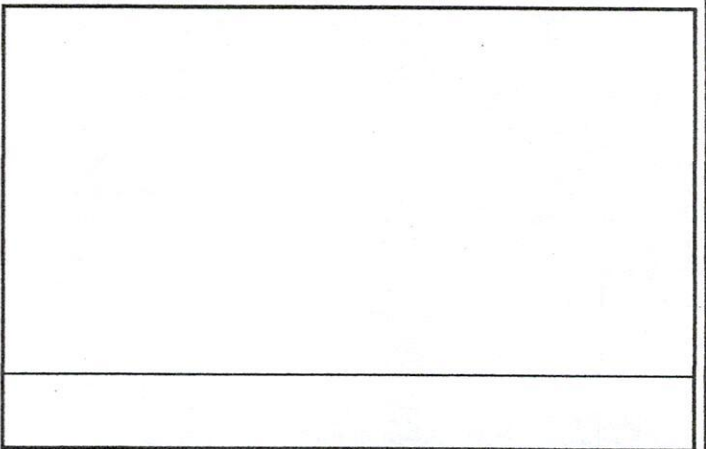
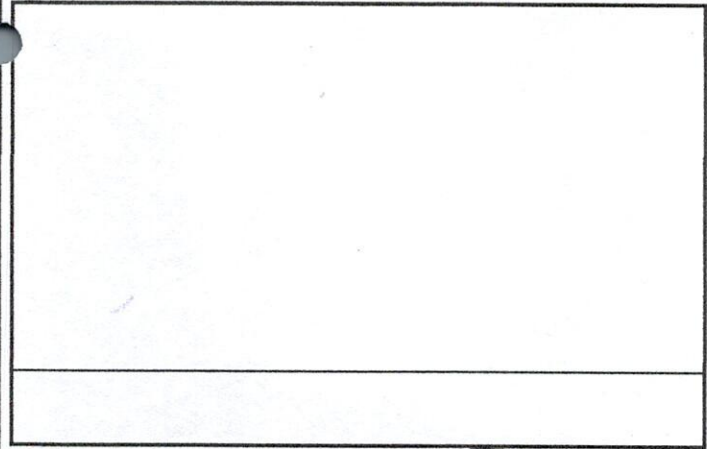

Observación: Si es necesario se pueden agregar hojas adicionales y numerar el número de hojas.

Firma y sello del Presidente de la OPF



Firma y Sello Director Centro Educativo Público

