



Ministerio de Educación
Guatemala

REGISTRO FOTOGRÁFICO PROGRAMA DE MANTENIMIENTO DE EDIFICIOS ESCOLARES PÚBLICOS

PRA-FOR-123
Versión 1

SITUACIÓN DEFICIENCIAS DETERMINADAS

PREVIO

DURANTE

POSTERIOR

| | | | |
|-----------------------------|--|--------------------------------|--|
| DEPARTAMENTO: | Escuintla | MUNICIPIO: | San José |
| NOMBRE DEL ESTABLECIMIENTO: | INSTITUTO NACIONAL DE EDUCACIÓN BÁSICA INEB PEÑATE | DIRECCIÓN DEL ESTABLECIMIENTO: | Calle principal, entre 7mo. y 8vo. callejón, Barrio Peñate |
| CÓDIGO DEL ESTABLECIMIENTO: | 05-09-0010-45 | FECHA: | 15/11/2024 |



Foto 1: Cambio de lámina a lámina troquelada en el salón de inglés. Renglón 19.8 (Instalación de lámina troquelada aluzinc).



Foto 2: Cambio de lámina a lámina troquelada en el salón de 2 B. Renglón 19.8 (Instalación de lámina troquelada aluzinc).

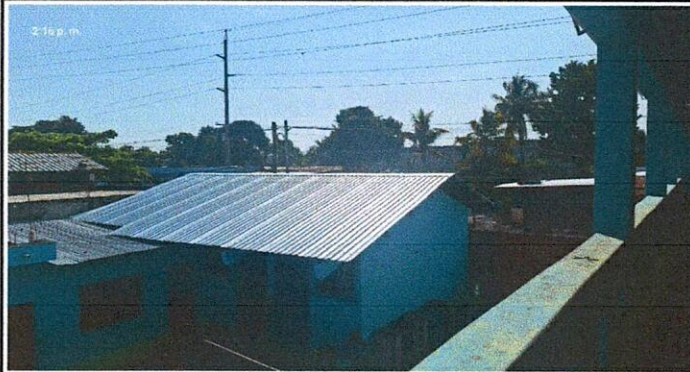

Foto 3: Cambio de lámina a lámina troquelada en el corredor del segundo nivel. Renglón 19.8 (Instalación de lámina troquelada aluzinc).

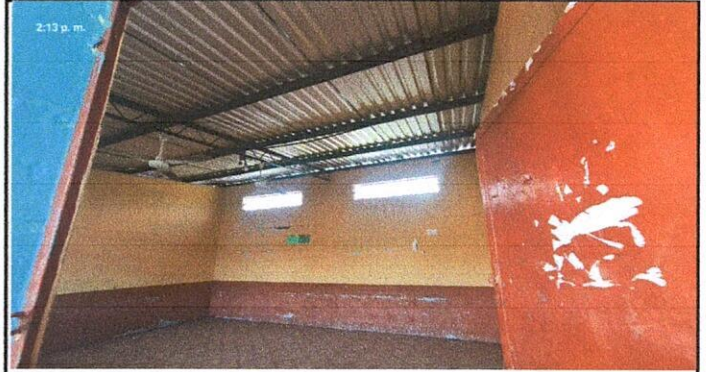

Foto 4: Instalación del piso cerámico en el salón de 2 C. Renglón 6.8 (Sustitución de piso cerámico).

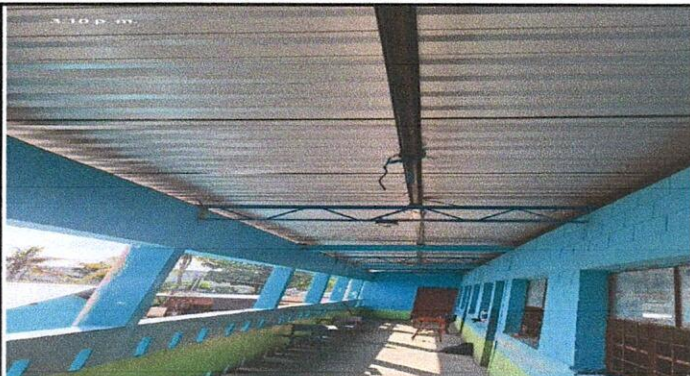

Foto 5: Mantenimiento de estructura metálica del segundo nivel. Renglón 2.1 (Mantenimiento a estructura de metal).



Foto 6: Colocación de tornillo para lámina troquelada. Renglón 1.3 (Sustitución de elementos de fijación).

Observación: Si es necesario se pueden agregar hojas adicionales y actualizar el número de hojas.

[Firma]
Firma y sello del Presidente de la

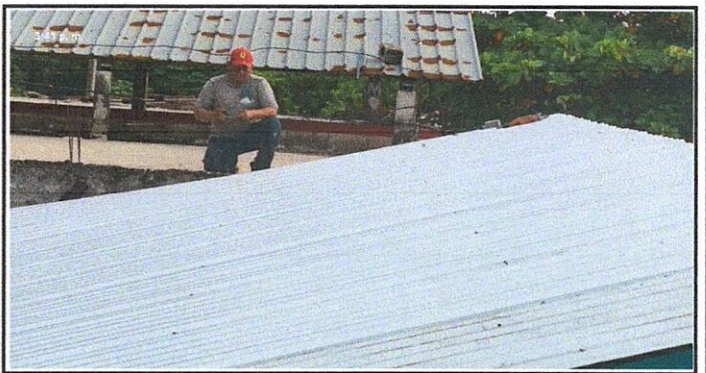

[Firma]
Firma y Sello Director Centro Educativo Público





Ministerio de Educación
Guatemala

REGISTRO FOTOGRÁFICO PROGRAMA DE MANTENIMIENTO DE EDIFICIOS ESCOLARES PÚBLICOS

PRA-FOR-123
Versión 1

SITUACIÓN DEFICIENCIAS DETERMINADAS

PREVIO

DURANTE

POSTERIOR

| | | | |
|-----------------------------|--|--------------------------------|--|
| DEPARTAMENTO: | Escuintla | MUNICIPIO: | San José |
| NOMBRE DEL ESTABLECIMIENTO: | INSTITUTO NACIONAL DE EDUCACIÓN BASICA INEB PEÑATE | DIRECCIÓN DEL ESTABLECIMIENTO: | Calle principal, entre 7mo. y 8vo. callejon, Barrio Peñate |
| CÓDIGO DEL ESTABLECIMIENTO: | 05-09-0010-45 | FECHA: | 15/11/2024 |



Foto 1:



Foto 2:

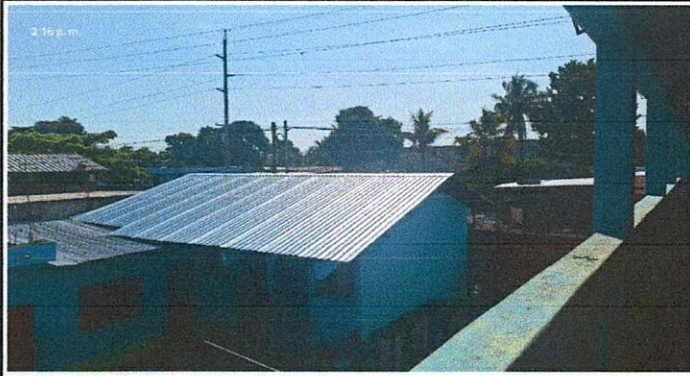

Foto 3:

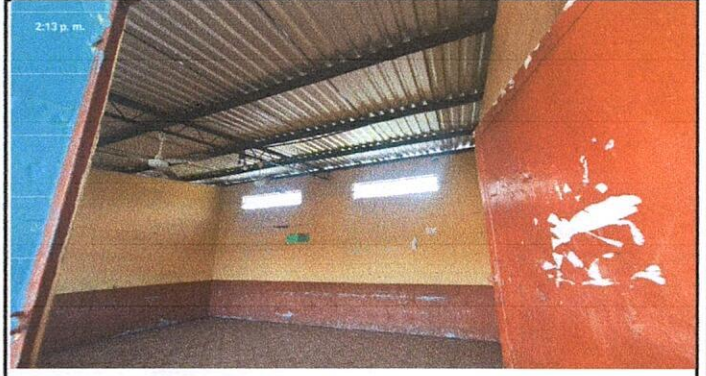

Foto 4:

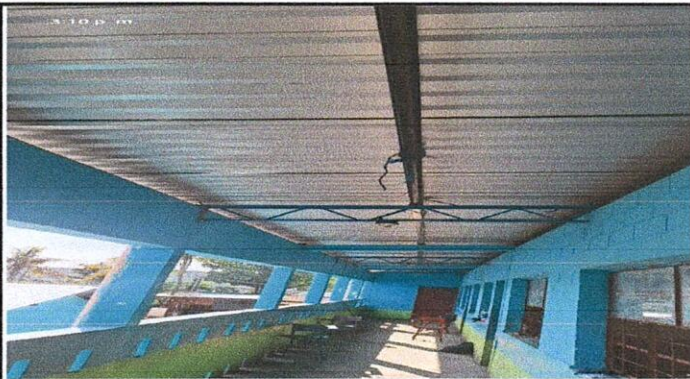

Foto 5:

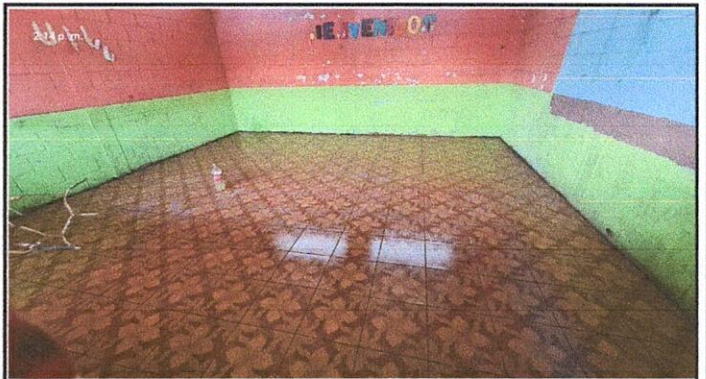

Foto 6:

Observación: Si es necesario se pueden agregar hojas adicionales y actualizar el número de hojas.

Firma y sello del Presidente de la OPF



Firma y Sello Director Centro Educativo Público

