



Ministerio de Educación  
Guatemala

# REGISTRO FOTOGRÁFICO PROGRAMA DE MANTENIMIENTO DE EDIFICIOS ESCOLARES PÚBLICOS

PRA-FOR-123  
Versión 1

SITUACIÓN DEFICIENCIAS DETERMINADAS

PREVIO

DURANTE

POSTERIOR

DEPARTAMENTO:	Escuintla	MUNICIPIO:	San José
NOMBRE DEL ESTABLECIMIENTO:	INSTITUTO NACIONAL DE EDUCACIÓN BASICA	DIRECCIÓN DEL ESTABLECIMIENTO:	BARRIO PEÑATE
CÓDIGO DEL ESTABLECIMIENTO:	05-09-0010-45	FECHA:	05/09/2024



Foto 1: Lamina en mal estado, Region 1.1 (Sustitucion de lamina por lamina troquelada aluzinc calibre 26). Region 19.8 (Instalación de lamina troquelada aluzinc). Region 19.10 (Desinstalación de lamina existente).



Foto 2: Capote en mal estado, Region 1.2 (Sustitucion de capote para lamina troquelada).



Foto 3: Lamina no fijada, Region 1.3 (Sustitucion de elementos de fijacion).



Foto 4: Estructura deteriorada, Region 2.1 (Mantenimiento a estructura de soporte de metal).

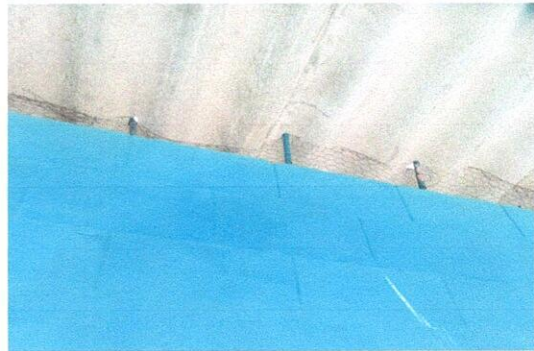

Foto 5: Piso en mal estado, Region 6.8 (Sustitucion de piso ceramico).

Observación: Si es necesario se pueden agregar hojas adicionales y actualizar el número de hojas.

*[Handwritten Signature]*  
Firma y sello del Presidente de la OPP



*[Handwritten Signature]*  
Firma y Sello Director Centro Educativo Público

