



**REGISTRO FOTOGRÁFICO  
PROGRAMA DE MANTENIMIENTO DE EDIFICIOS ESCOLARES PÚBLICOS**

PRA-FOR-123  
Versión 1

Ministerio de Educación  
Guatemala

SITUACIÓN DEFICIENCIAS DETERMINADAS

PREVIO

DURANTE

POSTERIOR

DEPARTAMENTO:	Escuintla	MUNICIPIO:	SAN JOSE
NOMBRE DEL ESTABLECIMIENTO:	EORM Parcelamiento Puerta de Hierro	DIRECCIÓN DEL ESTABLECIMIENTO:	Parcelamiento Puerta de Hierro
CÓDIGO DEL ESTABLECIMIENTO:	05-09-0009-43	FECHA:	12/11/2024



Lámina en mal estado, sustitución de lámina por lámina troquelada



Foto 2: sustitución de cableado eléctrico en mal estado



Foto 3: sustitución de capote para lámina troquelada



Foto 4: instalación de lámina troquelada

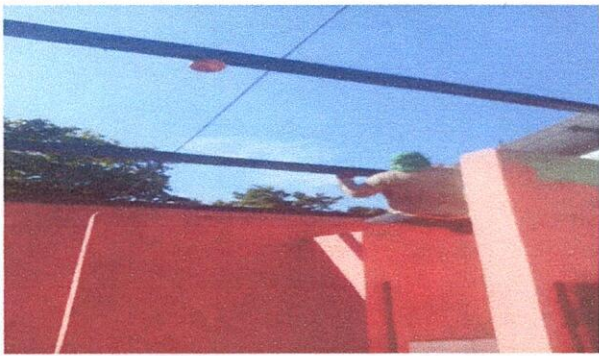

Foto 5: instalación de cableado eléctrico



Foto 6:

Observación: Si es necesario se pueden agregar hojas adicionales y actualizar el número de hojas.

*Olenda Aguilar*  
Firma y sello del Presidente de la OPF

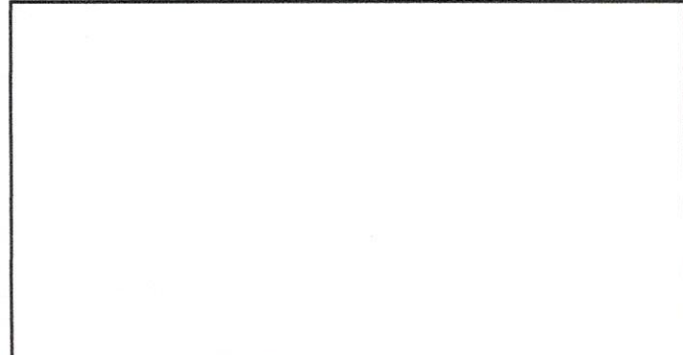

*Dina M...*  
Firma y Sello Director Centro Educativo Público

