

SITUACIÓN DEFICIENCIAS DETERMINADAS PREVIO DURANTE POSTERIOR

DEPARTAMENTO:	Escuintla	MUNICIPIO:	San José
NOMBRE DEL ESTABLECIMIENTO:	EORM PARCELAMIENTO PUERTA DE HIERRO.	DIRECCIÓN DEL ESTABLECIMIENTO:	PARCELAMIENTO PUERTA DE HIERRO
CÓDIGO DEL ESTABLECIMIENTO:	05-09-0009-43	FECHA:	6/09/2024



Foto1: Lamina en mal estado, Region 1.1 (Sustitucion de lamina por lamina troquelada aluzinc calibre 26). Region 19.8 (Instalación de lamina troquelada aluzinc). Region 19.10 (Desinstalación de lamina existente).



Foto 2: Capote en mal estado, Region 1.2 (Sustitucion de capote para lamina troquelada).



Foto 3: Lamina no fijada, Region 1.3 (Sustitucion de elementos de fijacion).



Foto 4: Estructura deteriorada, Region 2.1 (Mantenimiento a estructura de soporte de metal).

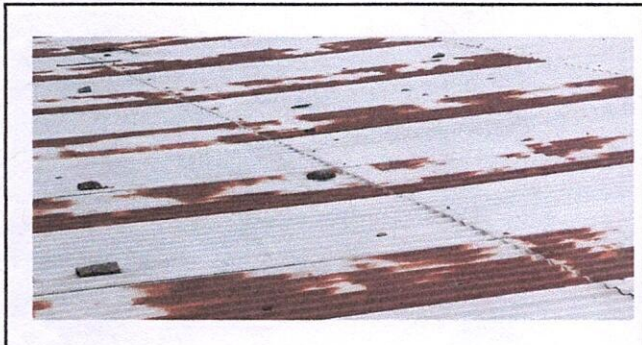

Foto 4: Lamparas y tomacorrientes en mal estado
Region 17.5 (Sustitución de plafoneras)
Region 17.8 (Sustitución de tomacorrientes dobles)
Region 19.11 (Instalación de unidades luz (incluye interruptor, ducto y cable eléctrico)
Region 19.12 (Instalación de unidades fuerza (tomacorriente), incluye cable eléctrico)

Observación: Si es necesario se pueden agregar hojas adicionales y actualizar el número de hojas.

Glenda Aguilar
Firma y sello del Presidente de la OPF



[Signature]
Firma y Sello Director Centro Educativo Público

