



Ministerio de Educación
Guatemala

REGISTRO FOTOGRÁFICO PROGRAMA DE MANTENIMIENTO DE EDIFICIOS ESCOLARES PÚBLICOS

PRA-FOR-123
Versión 1

SITUACIÓN DEFICIENCIAS DETERMINADAS

PREVIO

DURANTE

POSTERIOR

DEPARTAMENTO:	ESCUINTLA	MUNICIPIO:	SAN JOSE
NOMBRE DEL ESTABLECIMIENTO:	EORM	DIRECCIÓN DEL ESTABLECIMIENTO:	BO. SALINAS EL ESFUERZO, SAN JOSE
CÓDIGO DEL ESTABLECIMIENTO:	05-09-0008-43	FECHA:	20/11/2024



Foto1: Sustitucion de sanitario



Foto 2: Sustitucion de sanitario



Foto 3: 1.1 SUSTITUCION DE LAMINA POR LAMINA TROQUELADA ALUZINC CALIBRE 26



Foto 4: 2.3 SUSTITUCION DE ESTRUCTURA DE METAL POR METAL



Foto 5: 6.8 SUSTITUCION DE PISO CERAMICO

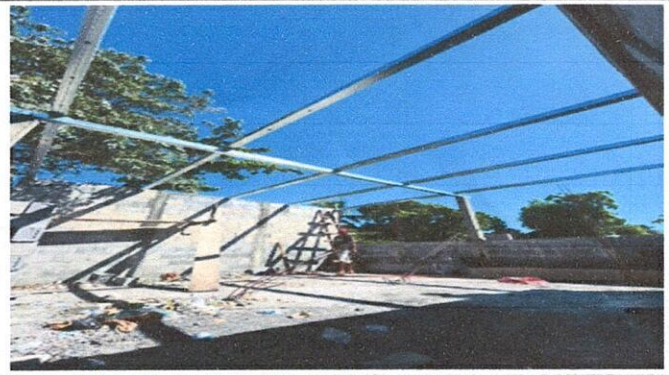

Foto 6: 6.8 SUSTITUCION DE PISO CERAMICO

Observación: Si es necesario se pueden agregar hojas adicionales y actualizar el número de hojas.

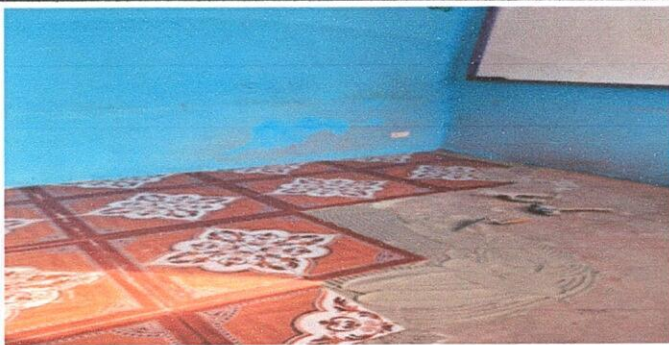
Firma y sello del Presidente de la OPE



Firma y Sello Director Centro Educativo Público





**REGISTRO FOTOGRÁFICO
PROGRAMA DE MANTENIMIENTO DE EDIFICIOS ESCOLARES PÚBLICOS**

Ministerio de Educación
Guatemala

SITUACIÓN DEFICIENCIAS DETERMINADAS

PREVIO

DURANTE

POSTERIOR

DEPARTAMENTO:	ESCUINTLA	MUNICIPIO:	SAN JOSE
NOMBRE DEL ESTABLECIMIENTO:	EORM	DIRECCIÓN DEL ESTABLECIMIENTO:	BARRIO SALINAS EL ESFUERZO
CÓDIGO DEL ESTABLECIMIENTO:	05-09-0008-43	FECHA:	2/12/2024



Foto 1: 10.2 SUSTITUCION DE ACCESORIOS DE INODORO



Foto 2: 10.2 SUSTITUCION DE ACCESORIOS DE INODORO

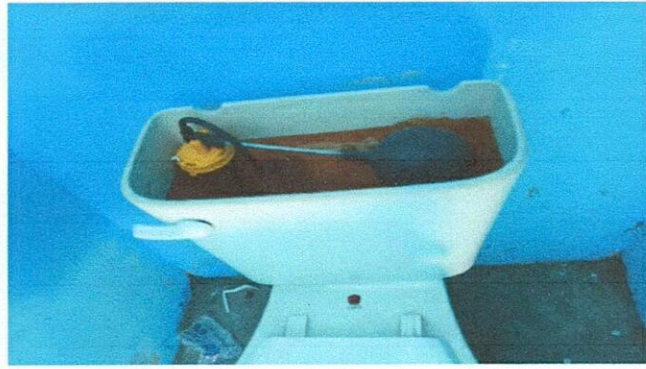

Foto 3: 1.1 SUSTITUCION DE LAMINA POR LAMINA TROQUELDA ALAZINC CALIBRE 26



Foto 4: 2.3 SUSTITUCION DE ESTRUCTURA DE METAL POR METAL



Foto 5: 6.8 SUSTITUCION DE PISO CERAMICO

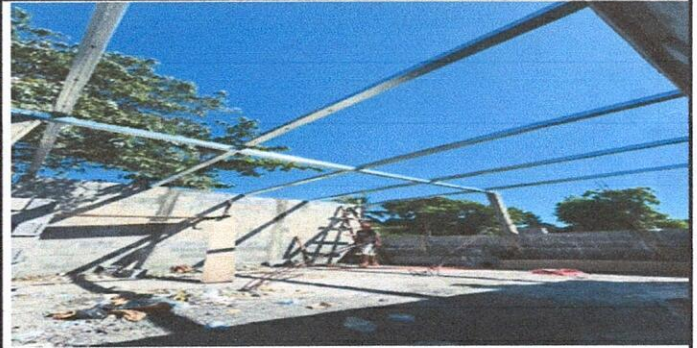

Foto 6: 6.8 SUSTITUCION DE PISO CERAMICO

Observación: Si es necesario se pueden agregar hojas adicionales y actualizar el número de hojas.

Firma y sello del Presidente de la Comisión de Mantenimiento



Firma y Sello Director Centro Educativo

