

SITUACIÓN DEFICIENCIAS DETERMINADAS PREVIAMENTE DURANTE POSTERIOR

DEPARTAMENTO:	ESCUINTLA	MUNICIPIO:	SAN JOSÉ
NOMBRE DEL ESTABLECIMIENTO:	ESCUELA OFICIAL RURAL MIXTA ENTRADA CASERÍO A LINDA MAR	DIRECCIÓN DEL ESTABLECIMIENTO:	ENTRADA A CASERÍO DE LINDA MAR
CÓDIGO DEL ESTABLECIMIENTO:	05-0006-43	FECHA:	30/08/2024



Foto 1: Lámina ya instalada. Renglón 1.1. 1.2. 1.3



Foto 2: Costanera instalada. 2.3



Foto 3: Puerta pintada. 4



Foto 4: Instalación de chapas. 4.2



Foto 5: Flafoneras y bombillas instaladas. 17.4 17.5. 17.7 17.8 17.9 17.10



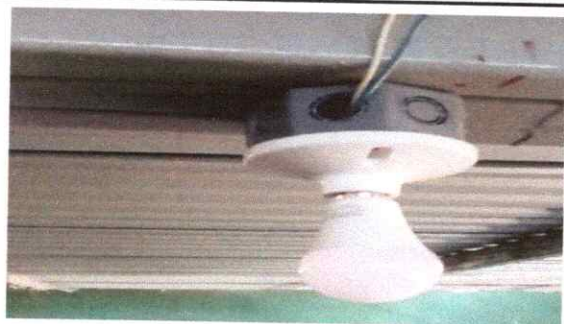

Foto 6: Costanera instalada. 17.11 y 17.12

Observación: Si es necesario se pueden agregar hojas adicionales y realizar el número de hojas.

LUIS ALBERTO MENDEZ QUINTERO
Firma y sello del Presidente de la OPEF

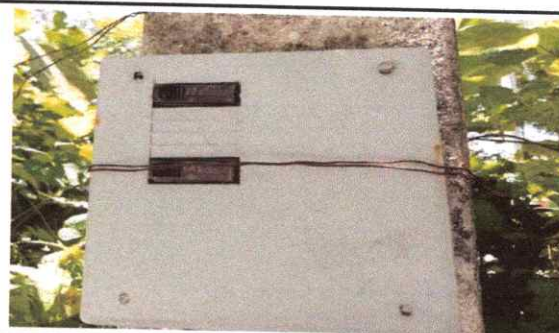
CONSEJO DE PADRES DE FAMILIA
DE LA OPEF N.º. HOJAS
ALDEA LOS MAGUEYES
SAN JOSÉ
ESCUINTLA

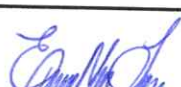
ERICA NINETH DE LEÓN VALLADARES
Firma y Sello Director Centro Educativo Público

ESCUELA OFICIAL RURAL MIXTA
CASERÍO DE LA ENTRADA A LINDA MAR
DIRECCIÓN
PUERTO SAN JOSÉ