

SITUACIÓN DEFICIENCIAS DETERMINADAS

PREVIO

DURANTE

POSTERIOR

DEPARTAMENTO:	ESCUINTLA	MUNICIPIO:	SAN JOSÉ
NOMBRE DEL ESTABLECIMIENTO:	ESCUELA OFICIAL RURAL MIXTA ENTRADA CASERÍO A LINDA MAR	DIRECCIÓN DEL ESTABLECIMIENTO:	ENTRADA A CASERÍO DE LINDA MAR
CÓDIGO DEL ESTABLECIMIENTO:	05-0006-43	FECHA:	8/08/2024



Foto 1: Desinstalación de la lámina. Renglón 1.1. 1.2. 1.3



Foto 2: Desinstalación de las costaneras. 2.3



Foto 3: Proceso de mejora de la puerta. 4



Foto 4: Proceso de cambio de chapas. 4.2



Foto 5: Proceso de cambio de plafoneras y cable. 17.4 17.5. 17.7 17.8 17.9 17.10



Foto 6: Proceso de cambio de flupones y cable. 17.11 y 17.12

Observación: Si es necesario se pueden agregar hojas adicionales y comenzar el número de hoja en el número de hoja anterior.



LUIS ALBERTO MENDEZ QUINTERO
Firma y sello del Presidente de la O.P.F.

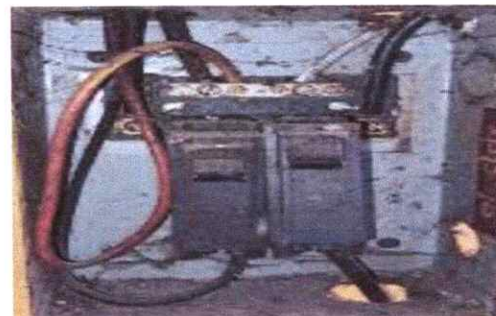
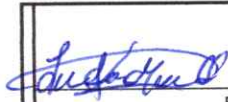
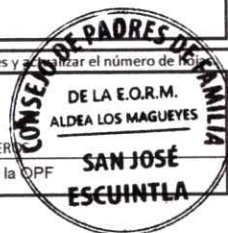

ERICA NINETH DE LEÓN VALLADARES
Firma y Sello Director Centro Educativo Público

