

SITUACIÓN DEFICIENCIAS DETERMINADAS PREVIO DURANTE POSTERIOR

DEPARTAMENTO:	ESCUINTLA	MUNICIPIO:	SAN JOSÉ
NOMBRE DEL ESTABLECIMIENTO:	ESCUELA OFICIAL RURAL MIXTA ENTRADA CASERÍO A LINDA MAR	DIRECCIÓN DEL ESTABLECIMIENTO:	ENTRADA A CASERÍO DE LINDA MAR
CÓDIGO DEL ESTABLECIMIENTO:	05-0006-43	FECHA:	21/05/2024



Foto 1: La lámina ya está bien deteriorada. Renglón 1.1. 1.2. 1.3



Foto 2: La costanera está dañada. 2.3

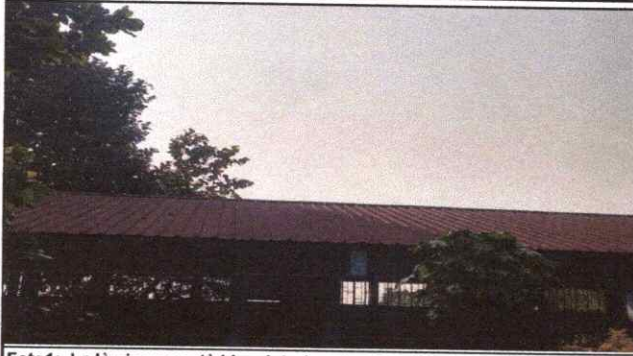

Foto 3: Muestra el deterioro de la puerta. 4



Foto 4: Ahi muestra la necesidad del cambio de chapa. 4.2



Foto 5: Cambio de plafoneras y cable. 17.4 17.5. 17.7 17.8 17.9 17.10



Foto 6: La necesidad de la costanera. 17.11 y 17.12

Observación: Si es necesario se pueden agregar hojas adicionales para actualizar el número de hojas.

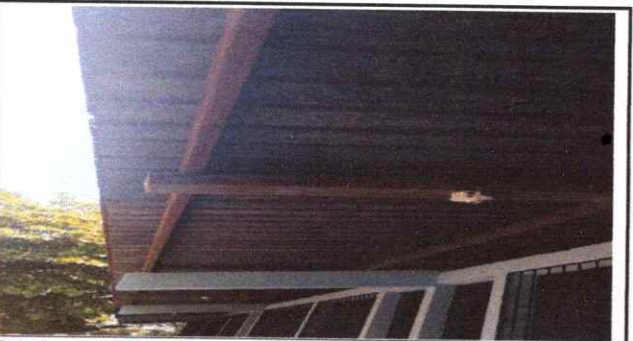
[Signature]

LUIS ALBERTO MENDEZ QUINTEROS
Firma y sello del Presidente de la OPEF



[Signature]

ERICA NINETH DE LEÓN VALLADARES
Firma y Sello Director Centro Educativo Público

